







# PREFEITURA MUNICIPAL DE SANTALUZ

Av. Getúlio Vargas - Centro Administrativo Cep: 48.880-000 - Santaluz-BA.  
Telefone: 75 3265-2843 www.santaluz.ba.gov.br



Santaluz, 10/02/2025

A empresa:

ASCN CONSTRUTORA LTDA; CNPJ: 33.957.361/0001-80.

Endereço:

AV. Conselheiro Eliel Martins 131, Centro – RIACHÃO DO JACUÍPE - BA, CEP 44640000

| ORIENTAÇÕES DE LIQUIDAÇÃO   |
|---|
| <b>FONTE DE PAGAMENTO:</b>  |
| SECRETÁRIA MUNICIPAL DE SAÚDE   |
| <b>AÇÃO:</b>  |
| CEFEM   |
| <b>HISTÓRICO:</b>   |
| Contratação de empresa de engenharia para execução de obra na construção de postos de saúde no Município de Santaluz – Bahia – ALGODÕES   |
| <b>Processo Licitatório:</b> RDC 005-2022   |
| <b>Contrato:</b> 269/2022<br><b>Processo administrativo:</b> 005/2022<br><b>Nº da obra:</b> 084/2023  |
| <b>Nº da Nota Fiscal (Matricula):</b> 592<br><b>VALOR DA NOTA:</b> R\$ 56.133,93<br><b>PERÍODO DA MEDIÇÃO:</b> 01/01/2025 a 27/01/2025<br><b>DOCUMENTOS EM ANEXO.</b><br><b>RELATÓRIO FOTOGRAFICO, CERTIDÕES, NOTA FISCA, BM 05, RDO, RELATÓRIO DA GFIP CP 01, DCTFWEB CP 01.</b> |
| <b>CONTA:</b> AGÊNCIA 0684-X C/C: 37725-2 BANCO DO BRASIL   |
| Recurso - CEFEM   |

Atenciosamente,

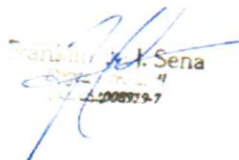
  
Francisco J. Sena  
CPF: 000000000-00

Fiscal de contratos





**PREFEITURA MUNICIPAL DE RIACHÃO DO JACUIPE - ESTADO DA BAHIA**

RUA DR. ALVARO COVA, 217 - CENTRO  
CNPJ: 14.043.269/0001-60 | e-mail:tributos@riachaodojacuipe.ba.gov.br TEL:7532641638

Número da nota:

**592**

Data e hora de Emissão:

**30/01/2025 17:04:35**

Código de Verificação:

**c3596fb342**

**NOTA FISCAL DE SERVIÇOS ELETRÔNICA**

**PRESTADOR DE SERVIÇOS**

CPF/CNPJ: Inscrição Municipal:

**33957361000180 003.716/001-60**

Nome/Razão Social:

**ASCN CONSTRUTORA LTDA**

Endereço:

**AV. CONSELHEIRO ELIEL MARTINS 131, - CENTRO - CEP: 44640000 - RIACHAO DO JACUIPE - BA**

E-mail:

**ascn.engenharia@gmail.com**

*Franklin de J. Sena*  
Engenheiro Civil  
Assinatura

**TOMADOR DE SERVIÇOS**

Nome/Razão Social:

**PREFEITURA MUNICIPAL DE SANTA LUZ**

CPF/CNPJ: Inscrição Municipal:

**13807870000119 00000000000000**

Endereço:

**PRAÇA CORONEL JOSE LEITÃO 05, - CENTRO - CEP: 48880000 - SANTALUZ - BA**

E-mail:

DECLARO PARA OS DEVIDOS FINS QUE

- O(s) Serviço(s) foi(ram) prestado(s)  
 O(s) Material(is) foi(ram) recebido(s)  
 A(s) Obra(s) foi(ram) efetuada(s)

EM 10/02/25

Assinatura

**DISCRIMINAÇÃO DOS SERVIÇOS**

5º MEDIÇÃO DA EXECUÇÃO DE OBRA DE CONSTRUÇÃO DE POSTOS DE SAÚDE DO MUNICÍPIO DE SANTALUZ-BAHIA.

POSTO DO POVOADO DE ALGODÕES-ZONA RURAL

CONTRATO 269/2022.

PERÍODO 5BM: 01/01/2025 À 27/01/2025

VALOR TOTAL DA NOTA = R\$ 56.133,93

40% DO VALOR TOTAL DA NOTA DESTINADO P/ MÃO DE OBRA = R\$ 22.453,57

60% DO VALOR TOTAL DA NOTA DESTINADO P/ MATERIAIS/ MÁQUINAS/ EQUIPAMENTOS=R\$ 33.680,36

ISS RETIDO NA FONTE

DADOS BANCÁRIOS PARA RECEBIMENTO DO VALOR LÍQUIDO:

BANCO DO BRASIL / AG 0684-X / CONTA CORRENTE 37725-2 / ASCN CONSTRUTORA LTDA

**LOCAL DE PRESTAÇÃO DOS SERVIÇOS**

**SANTALUZ - BA**

**VALOR TOTAL DA NOTA = R\$56.133,93**

CNAE:

**4120400 - Construção de edifícios**

Item da lista de serviços:

**7.02 - Execução, por administração, empreitada ou subempreitada, de obras de construção civil, hidráulica ou elétrica e de outras obras semelhantes, inclusive sondagem, perfuração de poços, escavação, drenagem e irrigação, terraplanagem, pavimentação, concretagem e a instalação e montagem de produtos, peças e equipamentos (exceto o fornecimento de mercadorias produzidas pelo prestador de serviços fora do local da prestação dos serviços, que fica sujeito ao ICMS)**





|   |  |                              |  |                               |
|---|--|------------------------------|--|-------------------------------|
| Valor total das deduções (R\$):<br><b>22.453,57</b> | Base de cálculo (R\$):<br><b>33.680,36</b> | Alíquota (%):<br><b>5,00</b> | Valor do ISS (R\$):<br><b>1.684,02</b> | Crédito (R\$):<br><b>0,00</b> |
|---|--|------------------------------|--|-------------------------------|

**OUTRAS INFORMAÇÕES**

|                                      |                                 |                                    |                                  |                                  |  |  |
|--------------------------------------|---------------------------------|------------------------------------|----------------------------------|----------------------------------|--|--|
| Valor INSS (R\$):<br><b>3.704,83</b> | Valor PIS (R\$):<br><b>0,00</b> | Valor COFINS (R\$):<br><b>0,00</b> | Valor IR (R\$):<br><b>673,60</b> | Valor CSLL (R\$):<br><b>0,00</b> | Outras retenções (R\$):<br><b>0,00</b> | Valor Líquido (R\$):<br><b>50.071,48</b> |
|--------------------------------------|---------------------------------|------------------------------------|----------------------------------|----------------------------------|--|--|

- O ISS desta Nota será RETIDO pelo Tomador de Serviço, que deverá recolher através de GUIA.

- **COMPETÊNCIA:** 01/2025 (mês/ano)

- **Para consultar a autenticidade desse Documento Fiscal acesse:** <https://www.nfservico.com.br/riachaodojacuipe>





PREFEITURA MUNICIPAL DE SANTA LUZ  
PRAÇA DO TANQUE GRANDE  
13.807.870/0001-19

DOCUMENTO DE ARRECAÇÃO MUNICIPAL - DAM

# ISSQN Terceiros

|  |  |   |                        |                                      |                                       |                                   |
|--|--|---|------------------------|--------------------------------------|---------------------------------------|-----------------------------------|
| Nº DAM:<br>402876  |  | CONTRIBUINTE<br>27889 - ASCN CONSTRUTORA LTDA |                        |                                      | INSCRIÇÃO:                            |                                   |
| TIPO / NOME LOGRADOURO:<br>CONSELHEIRO ELIEL MARTINS   |  |   |                        |                                      | NÚMERO:<br>131                        |                                   |
| COMPLEMENTO:<br>CASA TERREO  |  |   | BAIRRO:<br>CENTRO      |                                      | MUNICÍPIO:<br>RIACHÃO DO JACUÍPE      |                                   |
| UF:<br>BA  |  |   |                        |                                      |                                       |                                   |
| <b>DOCUMENTOS</b>  |  |   |                        |                                      |                                       |                                   |
| C.N.P.J. / CPF:<br>33.957.361/0001-80  |  |   | R.G.:                  |                                      | ORGÃO                                 |                                   |
| <b>TOMADOR</b>   |  |   |                        |                                      |                                       |                                   |
| CONTRIBUINTE TOMADOR:<br>FUNDO MUNICIPAL DE SAÚDE DE SANTALUZ  |  |   |                        |                                      | C.N.P.J. / CPF:<br>11.046.939/0001-03 |                                   |
| <b>COMPOSIÇÃO DO TRIBUTO</b>   |  |   |                        |                                      |                                       |                                   |
| Base Cálculo:<br>33.680,35   |  | Alíquota (%):<br>5,000                        | Valor R\$:<br>1.684,02 |                                      | Taxa Expediente R\$:                  | Valor Total R\$:<br>1.684,02      |
| <b>DADOS PARA PAGAMENTO</b>  |  |   |                        |                                      |                                       |                                   |
| DATA LANÇAMENTO:<br>11/02/2025   |  | MÊS REFERÊNCIA:<br>Janeiro                    | EXERCÍCIO:<br>2025     | DATA EMISSÃO:<br>11/02/2025 03:46:12 |                                       | DATA DE VENCIMENTO:<br>28/02/2025 |
| INSTRUÇÕES:<br>1- PAGÁVEL NAS AGENCIAS E CASH ELETRÔNICO DA CAIXA ECONÔMICA E BANCO DO BRASIL.<br>2- RECEBER ATÉ A DATA DE VENCIMENTO<br>3- NF-e Nº 592 - Data de emissão: 30-01-2025. |  |   |                        | (-) VALOR DEVIDO - R\$               |                                       | 1.684,02                          |
|  |  |   |                        | (-) VALOR DO DESCONTO - R\$          |                                       |                                   |
|  |  |   |                        | (+ ) CORREÇÃO MONETÁRIA - R\$        |                                       |                                   |
|  |  |   |                        | (+ ) MULTA DE MORA - R\$             |                                       |                                   |
|  |  |   |                        | (+ ) JUROS DE MORA - R\$             |                                       |                                   |
|  |  |   |                        | (=) VALOR A PAGAR - R\$              |                                       | 1.684,02                          |



Operador: Daniele Nicodemos Da Silva



8174000016 . 9      84023906202 . 8      50228010500 . 3      00040287612 . 2

## AUTENTICAÇÃO MECÂNICA

VIA CONTRIBUINTE

DESTAQUE AQUI

VÁLIDO SOMENTE SE AUTENTICADO MECANICAMENTE POR BANCO AUTORIZADO



8174000016 . 9      84023906202 . 8      50228010500 . 3      00040287612 . 2

ATENÇÃO: NÃO AMASSE, NÃO DOBRE, NÃO PERFURE



PREFEITURA MUNICIPAL DE SANTA LUZ  
13.807.870/0001-19  
PRAÇA DO TANQUE GRANDE

DOCUMENTO DE ARRECAÇÃO MUNICIPAL - DAM

# ISSQN Terceiros



|                            |                   |                    |                              |                                |
|----------------------------|-------------------|--------------------|------------------------------|--------------------------------|
| MÊS REFERÊNCIA:<br>Janeiro | Nº DAM:<br>402876 | EXERCÍCIO:<br>2025 | DATA:<br>11/02/2025 03:46:12 | DATA VENCIMENTO:<br>28/02/2025 |
| INSCRIÇÃO                  |                   |                    | (=) VALOR DEVIDO - R\$       | 1.684,02                       |
| ASCN CONSTRUTORA LTDA      |                   |                    | (=) VALOR A PAGAR - R\$      | 1.684,02                       |



Versão: Jasper 2,0,1,C

AUTENTICAÇÃO MECÂNICA

VIA PROCESSAMENTO





PREFEITURA MUNICIPAL DE SANTA LUZ  
PRAÇA DO TANQUE GRANDE  
13.807.870/0001-19

DOCUMENTO DE ARRECAÇÃO MUNICIPAL - DAM  
I.R.R.F - 2025

I.R.R.F

|  |   |                      |                                      |                                   |                            |
|--|---|----------------------|--------------------------------------|-----------------------------------|----------------------------|
| Nº DAM:<br>402875  | CONTRIBUINTE<br>27889 - ASCN CONSTRUTORA LTDA | INSCRIÇÃO:<br>27889  |                                      |                                   |                            |
| TIPO / NOME LOGRADOURO:<br>AV CONSELHEIRO ELIEL MARTINS  |   |                      |                                      |                                   | NUMERO<br>131              |
| COMPLEMENTO:<br>CASA TERREO  |   | BAIRRO:<br>CENTRO    | MUNICÍPIO:<br>RIACHÃO DO JACUIPE     | UF:<br>BA                         |                            |
| <b>DOCUMENTOS</b>  |   |                      |                                      |                                   |                            |
| C.P.F.:  | R.G.:   | ORGÃO                | C.N.P.J.:<br>33.957.361/0001-80      |                                   |                            |
| <b>DESCRIÇÃO DA ATIVIDADE</b>  |   |                      |                                      |                                   |                            |
| CÓDIGO ATIV:<br>433  | ESPECIFICAÇÃO:<br>I.R.R.F                     |                      |                                      |                                   |                            |
| <b>COMPOSIÇÃO DO TRIBUTO</b>   |   |                      |                                      |                                   |                            |
| Base Cálculo:<br>673,60  | Quantidade/Alíquota (%):<br>1,000             | Valor UFPM:<br>1,000 | Valor R\$:<br>673,60                 | Taxa Expediente R\$:              | Valor Total R\$:<br>673,60 |
| <b>DADOS PARA PAGAMENTO</b>  |   |                      |                                      |                                   |                            |
| DATA LANÇAMENTO:<br>11/02/2025   | PARCELA:<br>1/1                               | EXERCÍCIO<br>2025    | DATA EMISSÃO:<br>11/02/2025 03:44:28 | DATA DE VENCIMENTO:<br>28/02/2025 |                            |
| Composição do Imposto/Lançamentos  |   |                      | (=) VALOR DEVIDO - R\$               | 673,60                            |                            |
| Valor do Tributo: 673,60   | Vir. Devido sem Desconto (VD): 673,60         |                      | (-) VALOR DO DESCONTO - R\$          |                                   |                            |
| Taxa de Expediente: 0,00   | Vir. do Desconto: 0,00                        |                      | (+) CORREÇÃO MONETÁRIA - R\$         |                                   |                            |
| Valor de Base Cálculo: 673,60  | Vir. Devido com Desconto: 673,60              |                      | (+) MULTA DE MORA - R\$              |                                   |                            |
| INSTRUÇÕES:<br>1) Pagável na agências da Caixa Econômica Federal e Banco do Brasil;<br>2) Multa de 02% após o vencimento sobre o valor devido;<br>3) Juros de mora de 0,33% ao dia após o vencimento.<br>4) NF-e Nº 592 - Data de emissão: 31-01-2025. |   |                      | (+) JUROS DE MORA - R\$              |                                   |                            |
|  |   |                      | (=) VALOR A PAGAR - R\$              | 673,60                            |                            |



Operador: Daniele Nicodemos Da Silva



8174000006 . 0

73603906202 . 0

50228010100 . 2

00040287507 . 4

**AUTENTICAÇÃO MECÂNICA**

VIA CONTRIBUINTE

DESTAQUE AQUI

VÁLIDO SOMENTE SE AUTENTICADO MECANICAMENTE POR BANCO AUTORIZADO



8174000006 . 0

73603906202 . 0

50228010100 . 2

00040287507 . 4

**ATENÇÃO: NÃO AMASSE, NÃO DOBRE, NÃO PERFURE**



PREFEITURA MUNICIPAL DE SANTA LUZ  
PRAÇA DO TANQUE GRANDE  
13.807.870/0001-19

DOCUMENTO DE ARRECAÇÃO MUNICIPAL - DAM  
I.R.R.F - 2025



I.R.R.F

|                       |                   |                   |                                      |                                |
|-----------------------|-------------------|-------------------|--------------------------------------|--------------------------------|
| PARCELA:<br>1/1       | Nº DAM:<br>402875 | EXERCÍCIO<br>2025 | DATA EMISSÃO:<br>11/02/2025 03:44:28 | DATA VENCIMENTO:<br>28/02/2025 |
| INSCRIÇÃO: 27889      |                   |                   | (=) VALOR DEVIDO - R\$               | 673,60                         |
| ASCN CONSTRUTORA LTDA |                   |                   | (=) VALOR A PAGAR - R\$              | 673,60                         |





## Certidão Negativa de Débitos Tributários

(Emitida para os efeitos dos arts. 113 e 114 da Lei 3.956 de 11 de dezembro de 1981 - Código Tributário do Estado da Bahia)

Certidão Nº: **20250235936**

|                              |                           |
|------------------------------|---------------------------|
| RAZÃO SOCIAL                 |                           |
| <b>ASCN CONSTRUTORA LTDA</b> |                           |
| INSCRIÇÃO ESTADUAL           | CNPJ                      |
|                              | <b>33.957.361/0001-80</b> |

Fica certificado que não constam, até a presente data, pendências de responsabilidade da pessoa física ou jurídica acima identificada, relativas aos tributos administrados por esta Secretaria.

Esta certidão engloba todos os seus estabelecimentos quanto à inexistência de débitos, inclusive os inscritos na Dívida Ativa, de competência da Procuradoria Geral do Estado, ressalvado o direito da Fazenda Pública do Estado da Bahia cobrar quaisquer débitos que vierem a ser apurados posteriormente.

Emitida em 13/01/2025, conforme Portaria nº 918/99, sendo válida por 60 dias, contados a partir da data de sua emissão.

**AUTENTICIDADE DESTE DOCUMENTO PODE SER COMPROVADA NAS INSPETORIAS FAZENDÁRIA  
OU VIA INTERNET, NO ENDEREÇO <http://www.sefaz.ba.gov.br>**

Válida com a apresentação conjunta do cartão original de inscrição no CPF ou no CNPJ da  
Secretaria da Receita Federal do Ministério da Fazenda.







**MINISTÉRIO DA FAZENDA**  
**Secretaria da Receita Federal do Brasil**  
**Procuradoria-Geral da Fazenda Nacional**

**CERTIDÃO POSITIVA COM EFEITOS DE NEGATIVA DE DÉBITOS RELATIVOS AOS TRIBUTOS  
FEDERAIS E À DÍVIDA ATIVA DA UNIÃO**

**Nome: ASCN CONSTRUTORA LTDA**  
**CNPJ: 33.957.361/0001-80**

Ressalvado o direito de a Fazenda Nacional cobrar e inscrever quaisquer dívidas de responsabilidade do sujeito passivo acima identificado que vierem a ser apuradas, é certificado que:

1. constam débitos administrados pela Secretaria da Receita Federal do Brasil (RFB) com exigibilidade suspensa nos termos do art. 151 da Lei nº 5.172, de 25 de outubro de 1966 - Código Tributário Nacional (CTN), ou objeto de decisão judicial que determina sua desconsideração para fins de certificação da regularidade fiscal, ou ainda não vencidos; e
2. não constam inscrições em Dívida Ativa da União (DAU) na Procuradoria-Geral da Fazenda Nacional (PGFN).

Conforme disposto nos arts. 205 e 206 do CTN, este documento tem os mesmos efeitos da certidão negativa.

Esta certidão é válida para o estabelecimento matriz e suas filiais e, no caso de ente federativo, para todos os órgãos e fundos públicos da administração direta a ele vinculados. Refere-se à situação do sujeito passivo no âmbito da RFB e da PGFN e abrange inclusive as contribuições sociais previstas nas alíneas 'a' a 'd' do parágrafo único do art. 11 da Lei nº 8.212, de 24 de julho de 1991.

A aceitação desta certidão está condicionada à verificação de sua autenticidade na Internet, nos endereços <<http://rfb.gov.br>> ou <<http://www.pgfn.gov.br>>.

Certidão emitida gratuitamente com base na Portaria Conjunta RFB/PGFN nº 1.751, de 2/10/2014.

Emitida às 09:58:57 do dia 13/01/2025 <hora e data de Brasília>.

Válida até 12/07/2025.

Código de controle da certidão: **FD73.99FE.6E4F.2A11**

Qualquer rasura ou emenda invalidará este documento.





**PREFEITURA MUNICIPAL DE RIACHÃO DO JACUIPE**  
RIACHÃO DO JACUIPE - BAHIA  
DIRETORA DE ADMINISTRAÇÃO TRIBUTÁRIA  
Certidão Nº: 00000022

**CERTIDÃO NEGATIVA DE DÉBITOS MUNICIPAIS**

|                        |  |
|------------------------|--|
| Contribuinte:          | ASCN CONSTRUTORA LTDA                    |
| Endereço:              | AV CONSELHEIRO ELIEL MARTINS, 131 CENTRO |
| Complemento:           | CASA TÉRREO                              |
| Cidade/UF:             | RIACHÃO DO JACUIPE - BA                  |
| CPF/CNPJ:              | 33957361000180                           |
| Inscrição Estadual/RG: |  |
| Inscrição Municipal:   | 00371600160                              |

**Ressalvado o direito de a Fazenda Municipal cobrar e inscrever quaisquer dívidas de responsabilidade do sujeito passivo acima identificado que vierem a ser apuradas.**

**É certificado que não constam pendências em seu nome, relativas a créditos tributários e inscrições em dívida ativa do Município, administrados pela Fazenda Municipal.**

**Esta certidão refere-se exclusivamente à situação do sujeito passivo no âmbito da Fazenda Municipal.**

**GERADA EM:** 06/12/2024 10:00:46 horário de Brasília

**EMITIDA EM:** 13/01/2025 10:04:37 horário de Brasília

**VÁLIDA ATÉ:** 06/03/2025

**CHAVE DE VALIDAÇÃO:** k7tdKypy

**Verifique a autenticidade dessa certidão acessando o portal:** <https://www.keepinformatica.com.br/portal/web/riachaodojacuipe.autentica-cnd>

**Qualquer rasura ou emenda invalidará este documento.**





PODER JUDICIÁRIO  
JUSTIÇA DO TRABALHO

## CERTIDÃO NEGATIVA DE DÉBITOS TRABALHISTAS

Nome: ASCN CONSTRUTORA LTDA (MATRIZ E FILIAIS)

CNPJ: 33.957.361/0001-80

Certidão nº: 2377059/2025

Expedição: 13/01/2025, às 10:02:06

Validade: 12/07/2025 - 180 (cento e oitenta) dias, contados da data de sua expedição.

Certifica-se que ASCN CONSTRUTORA LTDA (MATRIZ E FILIAIS), inscrito(a) no CNPJ sob o nº 33.957.361/0001-80, NÃO CONSTA como inadimplente no Banco Nacional de Devedores Trabalhistas.

Certidão emitida com base nos arts. 642-A e 883-A da Consolidação das Leis do Trabalho, acrescentados pelas Leis ns.º 12.440/2011 e 13.467/2017, e no Ato 01/2022 da CGJT, de 21 de janeiro de 2022. Os dados constantes desta Certidão são de responsabilidade dos Tribunais do Trabalho.

No caso de pessoa jurídica, a Certidão atesta a empresa em relação a todos os seus estabelecimentos, agências ou filiais.

A aceitação desta certidão condiciona-se à verificação de sua autenticidade no portal do Tribunal Superior do Trabalho na Internet (<http://www.tst.jus.br>).

Certidão emitida gratuitamente.

### INFORMAÇÃO IMPORTANTE

Do Banco Nacional de Devedores Trabalhistas constam os dados necessários à identificação das pessoas naturais e jurídicas inadimplentes perante a Justiça do Trabalho quanto às obrigações estabelecidas em sentença condenatória transitada em julgado ou em acordos judiciais trabalhistas, inclusive no concernente aos recolhimentos previdenciários, a honorários, a custas, a emolumentos ou a recolhimentos determinados em lei; ou decorrentes de execução de acordos firmados perante o Ministério Público do Trabalho, Comissão de Conciliação Prévia ou demais títulos que, por disposição legal, contiver força executiva.



[Voltar](#)[Imprimir](#)

## Certificado de Regularidade do FGTS - CRF

**Inscrição:** 33.957.361/0001-80  
**Razão Social:** ASCN CONSTRUTORA LTDA  
**Endereço:** AV CONSELHEIRO ELIEL MARTINS 131 CASA TERRENO / CENTRO / RIACHAO DO JACUIPE / BA / 44640-000

A Caixa Econômica Federal, no uso da atribuição que lhe confere o Art. 7, da Lei 8.036, de 11 de maio de 1990, certifica que, nesta data, a empresa acima identificada encontra-se em situação regular perante o Fundo de Garantia do Tempo de Serviço - FGTS.

O presente Certificado não servirá de prova contra cobrança de quaisquer débitos referentes a contribuições e/ou encargos devidos, decorrentes das obrigações com o FGTS.

**Validade:** 12/01/2025 a 10/02/2025

**Certificação Número:** 2025011203265415952666

Informação obtida em 13/01/2025 10:00:52

A utilização deste Certificado para os fins previstos em Lei esta condicionada a verificação de autenticidade no site da Caixa:  
**[www.caixa.gov.br](http://www.caixa.gov.br)**





### Detalhe da Guia Emitida

Empregador: 33.957.361 Nome Empregador: ASCN CONSTRUTORA LTDA Qtd. Trabalhadores FGTS: 3 Origem: Gestão de Guias  
 Vencimento da Guia: 20/01/2025 Total Parcelado: 0,00 Total da Guia (FGTS): 519,42  
 Número da Guia: 0125010246378130-4 Data Emissão: 02/01/2025 14:00:24 (Brasília) Emitida por: 33.957.361/0001-80 - ASCN CONSTRUTORA

#### Relação de Trabalhadores

| Comp. Apuração |  | Comp. Referência | Nome Trabalhador     | Matrícula | CPF            | Categoria | Vencimento | Tipo Depósito            | Base Remuneração Total | Valor FGTS na Guia | Juros  | Atualiz. Monetária | Multa | Total  |        |
|----------------|--|------------------|----------------------|-----------|----------------|-----------|------------|--------------------------|------------------------|--------------------|--------|--------------------|-------|--------|--------|
| 139/2024       |  |                  | VINICIUS SILVA BISPO | 8         | 079.058.295-37 | 101       | 20/01/2025 | Mensal                   | 721,49                 | 57,71              | 0,00   | 0,00               | 0,00  | 57,71  |        |
| 12/2024        |  |                  | VINICIUS SILVA BISPO | 8         | 079.058.295-37 | 101       | 20/01/2025 | Mensal                   | 1.442,98               | 115,43             | 0,00   | 0,00               | 0,00  | 115,43 |        |
|                |  |                  |                      |           |                |           |            | Total do Tomador         | Sem Tomador            | 2.164,47           | 173,14 | 0,00               | 0,00  | 0,00   | 173,14 |
|                |  |                  |                      |           |                |           |            | Total do Estabelecimento | 90.011.25370/73        | 2.164,47           | 173,14 | 0,00               | 0,00  | 0,00   | 173,14 |
|                |  |                  |                      |           |                |           |            |                          | Total FGTS             | 6.493,41           | 519,42 | 0,00               | 0,00  | 0,00   | 519,42 |



### Detalhe da Guia Emitida

Empregador: 33.957.361 Nome Empregador: ASCN CONSTRUTORA LTDA Qtd. Trabalhadores FGTS: 3 Origem: Gestão de Guias  
 Vencimento da Guia: 20/01/2025 Total Parcelado: 0,00 Total da Guia (FGTS): 519,42  
 Número da Guia: 0125010246378130-4 Data Emissão: 02/01/2025 14:00:24 (Brasília) Emitida por: 33.957.361/0001-80 - ASCN CONSTRUTORA

#### Relação de Trabalhadores

| Comp. Apuração |  | Comp. Referência | Nome Trabalhador            | Matrícula | CPF            | Categoria | Vencimento | Tipo Depósito            | Base Remuneração Total | Valor FGTS na Guia | Juros  | Atualiz. Monetária | Multa | Total  |        |
|----------------|--|------------------|-----------------------------|-----------|----------------|-----------|------------|--------------------------|------------------------|--------------------|--------|--------------------|-------|--------|--------|
| 13/2024        |  |                  | GENIVAL ALMEIDA BISPO FILHO | 4         | 079.057.995-22 | 101       | 20/01/2025 | Mensal                   | 721,49                 | 57,71              | 0,00   | 0,00               | 0,00  | 57,71  |        |
| 12/2024        |  |                  | GENIVAL ALMEIDA BISPO FILHO | 4         | 079.057.995-22 | 101       | 20/01/2025 | Mensal                   | 1.442,98               | 115,43             | 0,00   | 0,00               | 0,00  | 115,43 |        |
|                |  |                  |                             |           |                |           |            | Total do Tomador         | Sem Tomador            | 2.164,47           | 173,14 | 0,00               | 0,00  | 0,00   | 173,14 |
|                |  |                  |                             |           |                |           |            | Total do Estabelecimento | 90.014.24417/77        | 2.164,47           | 173,14 | 0,00               | 0,00  | 0,00   | 173,14 |
|                |  |                  |                             |           |                |           |            |                          | Total FGTS             | 6.493,41           | 519,42 | 0,00               | 0,00  | 0,00   | 519,42 |



### Detalhe da Guia Emitida

Empregador: 33.957.361 Nome Empregador: ASCN CONSTRUTORA LTDA Qtd. Trabalhadores FGTS: 3 Origem: Gestão de Guias  
 Vencimento da Guia: 20/01/2025 Total Parcelado: 0,00 Total da Guia (FGTS): 519,42  
 Número da Guia: 0125010246378130-4 Data Emissão: 02/01/2025 14:00:24 (Brasília) Emitida por: 33.957.361/0001-80 - ASCN CONSTRUTORA

#### Relação de Trabalhadores

| Comp. Apuração                   |  | Comp. Referência     | Nome Trabalhador     | Matrícula | CPF            | Categoria | Vencimento | Tipo Depósito   | Base Remuneração Total | Valor FGTS na Guia | Juros | Atualiz. Monetária | Multa | Total  |
|----------------------------------|--|----------------------|----------------------|-----------|----------------|-----------|------------|-----------------|------------------------|--------------------|-------|--------------------|-------|--------|
| Estabelecimento: 90.015.74165/79 |  | Tomador: Sem Tomador |                      |           |                |           |            |                 |                        |                    |       |                    |       |        |
| 13/2024                          |  |                      | EDVAN GONZAGA SANTOS | 16        | 083.702.515-01 | 101       | 20/01/2025 | Mensal          | 721,49                 | 57,71              | 0,00  | 0,00               | 0,00  | 57,71  |
| 12/2024                          |  |                      | EDVAN GONZAGA SANTOS | 16        | 083.702.515-01 | 101       | 20/01/2025 | Mensal          | 1.442,98               | 115,43             | 0,00  | 0,00               | 0,00  | 115,43 |
| Total do Tomador                 |  |                      |                      |           |                |           |            | Sem Tomador     | 2.164,47               | 173,14             | 0,00  | 0,00               | 0,00  | 173,14 |
| Total do Estabelecimento         |  |                      |                      |           |                |           |            | 90.015.74165/79 | 2.164,47               | 173,14             | 0,00  | 0,00               | 0,00  | 173,14 |
|                                  |  |                      |                      |           |                |           |            | Total FGTS      | 6.493,41               | 519,42             | 0,00  | 0,00               | 0,00  | 519,42 |



**Empregador:** 33.957.361 **Nome Empregador:** ASCN CONSTRUTORA LTDA **Qtd. Trabalhadores FGTS:** 3 **Origem:** Gestão de Guias  
**Vencimento da Guia:** 20/01/2025 **Total Parcelado:** 0,00 **Total da Guia (FGTS):** 519,42  
**Número da Guia:** 0125010246378130-4 **Data Emissão:** 02/01/2025 14:00:24 (Brasília) **Emitida por:** 33.957.361/0001-80 - ASCN CONSTRUTORA

#### Relação de Categorias

| Estabelecimento: 90.011.25370/73 |           |                    |                        |                     |                         |                            |       |                    |       |        |  |
|----------------------------------|-----------|--------------------|------------------------|---------------------|-------------------------|----------------------------|-------|--------------------|-------|--------|--|
| Comp. Apuração                   | Categoria | Qtd. Trabalhadores | Base Remuneração Total | FGTS Mensal na Guia | FGTS Rescisório na Guia | Ind. Compensatória na Guia | Juros | Atualiz. Monetária | Multa | Total  |  |
| 13º/2024                         | 101       | 1                  | 721,49                 | 57,71               | 0,00                    | 0,00                       | 0,00  | 0,00               | 0,00  | 57,71  |  |
| 12/2024                          | 101       | 1                  | 1.442,98               | 115,43              | 0,00                    | 0,00                       | 0,00  | 0,00               | 0,00  | 115,43 |  |
| Total do Estabelecimento         |           | 90.011.25370/73    | 2.164,47               | 173,14              | 0,00                    | 0,00                       | 0,00  | 0,00               | 0,00  | 173,14 |  |

| Estabelecimento: 90.014.24417/77 |           |                    |                        |                     |                         |                            |       |                    |       |        |  |
|----------------------------------|-----------|--------------------|------------------------|---------------------|-------------------------|----------------------------|-------|--------------------|-------|--------|--|
| Comp. Apuração                   | Categoria | Qtd. Trabalhadores | Base Remuneração Total | FGTS Mensal na Guia | FGTS Rescisório na Guia | Ind. Compensatória na Guia | Juros | Atualiz. Monetária | Multa | Total  |  |
| 13º/2024                         | 101       | 1                  | 721,49                 | 57,71               | 0,00                    | 0,00                       | 0,00  | 0,00               | 0,00  | 57,71  |  |
| 12/2024                          | 101       | 1                  | 1.442,98               | 115,43              | 0,00                    | 0,00                       | 0,00  | 0,00               | 0,00  | 115,43 |  |
| Total do Estabelecimento         |           | 90.014.24417/77    | 2.164,47               | 173,14              | 0,00                    | 0,00                       | 0,00  | 0,00               | 0,00  | 173,14 |  |

| Estabelecimento: 90.015.74165/79 |           |                    |                        |                     |                         |                            |       |                    |       |        |  |
|----------------------------------|-----------|--------------------|------------------------|---------------------|-------------------------|----------------------------|-------|--------------------|-------|--------|--|
| Comp. Apuração                   | Categoria | Qtd. Trabalhadores | Base Remuneração Total | FGTS Mensal na Guia | FGTS Rescisório na Guia | Ind. Compensatória na Guia | Juros | Atualiz. Monetária | Multa | Total  |  |
| 13º/2024                         | 101       | 1                  | 721,49                 | 57,71               | 0,00                    | 0,00                       | 0,00  | 0,00               | 0,00  | 57,71  |  |
| 12/2024                          | 101       | 1                  | 1.442,98               | 115,43              | 0,00                    | 0,00                       | 0,00  | 0,00               | 0,00  | 115,43 |  |
| Total do Estabelecimento         |           | 90.015.74165/79    | 2.164,47               | 173,14              | 0,00                    | 0,00                       | 0,00  | 0,00               | 0,00  | 173,14 |  |

|            |  |  |          |        |      |      |      |      |      |        |
|------------|--|--|----------|--------|------|------|------|------|------|--------|
| Total FGTS |  |  | 6.493,41 | 519,42 | 0,00 | 0,00 | 0,00 | 0,00 | 0,00 | 519,42 |
|------------|--|--|----------|--------|------|------|------|------|------|--------|

**Descrição das categorias:**

- 101 - Empregado - Geral, inclusive o empregado público da administração direta ou indireta contratado pela CLT
- 102 - Empregado - Trabalhador rural por pequeno prazo da Lei 11.718/2008
- 103 - Empregado - Aprendiz
- 104 - Empregado - Doméstico
- 105 - Empregado - Contrato a termo firmado nos termos da Lei 9.601/1998
- 106 - Trabalhador temporário - Contrato nos termos da Lei 6.019/1974
- 107 - Empregado - Contrato de trabalho Verde e Amarelo - sem acordo para antecipação mensal da multa rescisória do FGTS
- 108 - Empregado - Contrato de trabalho Verde e Amarelo - com acordo para antecipação mensal da multa rescisória do FGTS
- 111 - Empregado - Contrato de trabalho intermitente
- 201 - Trabalhador avulso portuário
- 202 - Trabalhador avulso não portuário
- 301 - Servidor público titular de cargo efetivo, magistrado, ministro de Tribunal de Contas, conselheiro de Tribunal de Contas e membro do Ministério Público
- 302 - Servidor público ocupante de cargo exclusivo em comissão
- 303 - Exercente de mandato eletivo
- 304 - Servidor público exercente de mandato eletivo, inclusive com exercício de cargo em comissão
- 305 - Servidor público indicado para conselho ou órgão deliberativo, na condição de representante do governo, órgão ou entidade da administração pública
- 306 - Servidor público contratado por tempo determinado, sujeito a regime administrativo especial definido em lei própria
- 307 - Militar
- 308 - Conscrito
- 309 - Agente público - Outros
- 310 - Servidor público eventual
- 311 - Ministros, juizes, procuradores, promotores ou oficiais de justiça à disposição da Justiça Eleitoral
- 312 - Auxiliar local
- 401 - Dirigente Sindical - informação prestada pelo sindicato
- 410 - Trabalhador cedido/exercício em outro órgão/órgão auxiliar - informação prestada pelo cessante/destino
- 701 - Contribuinte individual - Autônomo em geral, exceto se enquadrado em uma das demais categorias de contribuinte individual
- 711 - Contribuinte individual - Transportador autônomo de passageiros
- 712 - Contribuinte individual - Transportador autônomo de carga
- 721 - Contribuinte individual - Diretor não empregado, com FGTS
- 722 - Contribuinte individual - Diretor não empregado, sem FGTS
- 723 - Contribuinte individual - Empresário, sócio e membro de conselho de administração ou fiscal
- 731 - Contribuinte individual - Cooperado que presta serviços por intermédio de cooperativa de trabalho
- 734 - Contribuinte individual - Transportador cooperado que presta serviços por intermédio de cooperativa de trabalho
- 738 - Contribuinte individual - Cooperado filiado a cooperativa de produção
- 741 - Contribuinte individual - Microempreendedor individual
- 751 - Contribuinte individual - Magistrado classista temporário da Justiça do Trabalho ou da Justiça Eleitoral que seja aposentado de qualquer regime previdenciário
- 761 - Contribuinte individual - Associado eleito para direção de cooperativa, associação ou entidade de classe de qualquer natureza ou finalidade, bem como o síndico ou administrador eleito para exercer atividade de direção condominial, desde que recebam remuneração
- 771 - Contribuinte individual - Membro de conselho tutelar, nos termos da Lei 8.069/1990
- 781 - Ministro de confissão religiosa ou membro de vida consagrada, de congregação ou de ordem religiosa
- 901 - Estagiário
- 902 - Médico residente
- 903 - Bolsista, nos termos da Lei 8.958/1994
- 904 - Participante de curso de formação, como etapa de concurso público, sem vínculo de emprego/estatutário
- 905 - Atleta não profissional em formação que receba bolsa





### Detalhe da Guia Emitida

Empregador: 33.957.361 Nome Empregador: ASCN CONSTRUTORA LTDA Qtd. Trabalhadores FGTS: 3 Origem: Gestão de Guias  
 Vencimento da Guia: 20/01/2025 Total Parcelado: 0,00 Total da Guia (FGTS): 519,42  
 Número da Guia: 0125010246378130-4 Data Emissão: 02/01/2025 14:00:24 (Brasília) Emitida por: 33.957.361/0001-80 - ASCN CONSTRUTORA

#### Relação de Estabelecimentos

| Comp. Apuração | Estabelecimento | Qtd. Trabalhadores | Base Remuneração Total | FGTS Mensal na Guia | FGTS Rescisório na Guia | Ind. Compensatória na Guia | Juros | Atualiz. Monetária | Multa | Total  |
|----------------|-----------------|--------------------|------------------------|---------------------|-------------------------|----------------------------|-------|--------------------|-------|--------|
| 13º/2024       | 90.011.25370/73 | 1                  | 721,49                 | 57,71               | 0,00                    | 0,00                       | 0,00  | 0,00               | 0,00  | 57,71  |
| 13º/2024       | 90.014.24417/77 | 1                  | 721,49                 | 57,71               | 0,00                    | 0,00                       | 0,00  | 0,00               | 0,00  | 57,71  |
| 13º/2024       | 90.015.74165/79 | 1                  | 721,49                 | 57,71               | 0,00                    | 0,00                       | 0,00  | 0,00               | 0,00  | 57,71  |
| 12/2024        | 90.011.25370/73 | 1                  | 1.442,98               | 115,43              | 0,00                    | 0,00                       | 0,00  | 0,00               | 0,00  | 115,43 |
| 12/2024        | 90.014.24417/77 | 1                  | 1.442,98               | 115,43              | 0,00                    | 0,00                       | 0,00  | 0,00               | 0,00  | 115,43 |
| 12/2024        | 90.015.74165/79 | 1                  | 1.442,98               | 115,43              | 0,00                    | 0,00                       | 0,00  | 0,00               | 0,00  | 115,43 |
| Total FGTS     |                 |                    | 6.493,41               | 519,42              | 0,00                    | 0,00                       | 0,00  | 0,00               | 0,00  | 519,42 |



### Detalhe da Guia Emitida

Empregador: 33.957.361 Nome Empregador: ASCN CONSTRUTORA LTDA Qtd. Trabalhadores FGTS: 3 Origem: Gestão de Guias  
 Vencimento da Guia: 20/01/2025 Total Parcelado: 0,00 Total da Guia (FGTS): 519,42  
 Número da Guia: 0125010246378130-4 Data Emissão: 02/01/2025 14:00:24 (Brasília) Emitida por: 33.957.361/0001-80 - ASCN CONSTRUTORA

#### Relação de Tipos de Valor

Estabelecimento: 90.011.25370/73

| Comp. Apuração           | Tipo de Valor         | Qtd. Trabalhadores | Base Remuneração Total | FGTS Mensal na Guia | FGTS Rescisório na Guia | Ind. Compensatória na Guia | Juros | Atualiz. Monetária | Multa | Total  |
|--------------------------|-----------------------|--------------------|------------------------|---------------------|-------------------------|----------------------------|-------|--------------------|-------|--------|
| 13º/2024                 | 12 - FGTS 13* salário | 1                  | 721,49                 | 57,71               | 0,00                    | 0,00                       | 0,00  | 0,00               | 0,00  | 57,71  |
| 12/2024                  | 11 - FGTS mensal      | 1                  | 1.442,98               | 115,43              | 0,00                    | 0,00                       | 0,00  | 0,00               | 0,00  | 115,43 |
| Total do Estabelecimento |                       | 90.011.25370/73    | 2.164,47               | 173,14              | 0,00                    | 0,00                       | 0,00  | 0,00               | 0,00  | 173,14 |

Estabelecimento: 90.014.24417/77

| Comp. Apuração           | Tipo de Valor         | Qtd. Trabalhadores | Base Remuneração Total | FGTS Mensal na Guia | FGTS Rescisório na Guia | Ind. Compensatória na Guia | Juros | Atualiz. Monetária | Multa | Total  |
|--------------------------|-----------------------|--------------------|------------------------|---------------------|-------------------------|----------------------------|-------|--------------------|-------|--------|
| 13º/2024                 | 12 - FGTS 13* salário | 1                  | 721,49                 | 57,71               | 0,00                    | 0,00                       | 0,00  | 0,00               | 0,00  | 57,71  |
| 12/2024                  | 11 - FGTS mensal      | 1                  | 1.442,98               | 115,43              | 0,00                    | 0,00                       | 0,00  | 0,00               | 0,00  | 115,43 |
| Total do Estabelecimento |                       | 90.014.24417/77    | 2.164,47               | 173,14              | 0,00                    | 0,00                       | 0,00  | 0,00               | 0,00  | 173,14 |

Estabelecimento: 90.015.74165/79

| Comp. Apuração           | Tipo de Valor         | Qtd. Trabalhadores | Base Remuneração Total | FGTS Mensal na Guia | FGTS Rescisório na Guia | Ind. Compensatória na Guia | Juros | Atualiz. Monetária | Multa | Total  |
|--------------------------|-----------------------|--------------------|------------------------|---------------------|-------------------------|----------------------------|-------|--------------------|-------|--------|
| 13º/2024                 | 12 - FGTS 13* salário | 1                  | 721,49                 | 57,71               | 0,00                    | 0,00                       | 0,00  | 0,00               | 0,00  | 57,71  |
| 12/2024                  | 11 - FGTS mensal      | 1                  | 1.442,98               | 115,43              | 0,00                    | 0,00                       | 0,00  | 0,00               | 0,00  | 115,43 |
| Total do Estabelecimento |                       | 90.015.74165/79    | 2.164,47               | 173,14              | 0,00                    | 0,00                       | 0,00  | 0,00               | 0,00  | 173,14 |
| Total FGTS               |                       |                    | 6.493,41               | 519,42              | 0,00                    | 0,00                       | 0,00  | 0,00               | 0,00  | 519,42 |



### Detalhe da Guia Emitida

Empregador: 33.957.361 Nome Empregador: ASCN CONSTRUTORA LTDA Qtd. Trabalhadores FGTS: 3 Origem: Gestão de Guias  
Vencimento da Guia: 20/01/2025 Total Parcelado: 0,00 Total da Guia (FGTS): 519,42  
Número da Guia: 0125010246378130-4 Data Emissão: 02/01/2025 14:00:24 (Brasília) Emitida por: 33.957.361/0001-80 - ASCN CONSTRUTORA

#### Relação de Tomadores de Serviço

| Tomador:       |                    | Sem Tomador            |                     |                         |                            |       |                    |       |        |  |
|----------------|--------------------|------------------------|---------------------|-------------------------|----------------------------|-------|--------------------|-------|--------|--|
| Comp. Apuração | Qtd. Trabalhadores | Base Remuneração Total | FGTS Mensal na Guia | FGTS Rescisório na Guia | Ind. Compensatória na Guia | Juros | Atualiz. Monetária | Multa | Total  |  |
| 13º/2024       | 3                  | 2.164,47               | 173,13              | 0,00                    | 0,00                       | 0,00  | 0,00               | 0,00  | 173,13 |  |
| 12/2024        | 3                  | 4.328,94               | 346,29              | 0,00                    | 0,00                       | 0,00  | 0,00               | 0,00  | 346,29 |  |
|                | Total FGTS         | 6.493,41               | 519,42              | 0,00                    | 0,00                       | 0,00  | 0,00               | 0,00  | 519,42 |  |



Pagar este documento até

**20/01/2025**

às 21:59:59 (Brasília)

Valor a recolher

**519,42**

CPF/CNPJ do Empregador  
33.957.361

Nome/Razão Social do Empregador  
ASCN CONSTRUTORA LTDA

Núm. de Pág.  
1

Identificador  
0125010246378130-4

Tag  
02/01/2025 14:00

## Composição do Documento

| Competência         | Quantidade<br>Trabalhadores | FGTS Mensal   | FGTS Rescisório | Indenização Compensatória | Encargos FGTS | Total         |
|---------------------|-----------------------------|---------------|-----------------|---------------------------|---------------|---------------|
| 13º/2024            | 3                           | 173,13        | 0,00            | 0,00                      | 0,00          | 173,13        |
| 12/2024             | 3                           | 346,29        | 0,00            | 0,00                      | 0,00          | 346,29        |
| <b>Total Geral:</b> |                             | <b>519,42</b> | <b>0,00</b>     | <b>0,00</b>               | <b>0,00</b>   | <b>519,42</b> |

## Observações

Data de geração da Guia: 02/01/2025 às 14:00:24 - Página 1/ 1

O detalhamento da guia pode ser consultado através do endereço <https://fgtsdigital.sistema.gov.br>



PIX Copia e Cola:

00020101021226900014br.gov.bcb.pix2568pix-qrcode.caixa.gov.br/api/v2/cobv/b6c4ddc7612f4a77afd8f08273d4f42f520400053039865802BR5923CAIXA ECONOMICA FEDERAL6008Bras11a62070503\*\*\*63040017

Payload Location:

pix-qrcode.caixa.gov.br/api/v2/cobv/b6c4ddc7612f4a77afd8f08273d4f42f







Comprovante Pix  
Transferência para chave Pix

Data e hora: 20/01/2025 - 18:12:06

Número de Controle: E60746948202501202111A3576LC5BS8

Dados de quem pagou

Nome: ANTONIO SOARES CORDEIRO NETO

CPF/CNPJ: \*\*\*.768.825-\*\*

Instituição: Banco Bradesco S.A.

Dados da transação

Valor: R\$ 519,42

Identificador: ae86f8423ca44c7f9375fae0fd17edc6

Data e hora: 20/01/2025 - 18:12:06

Debitado da: Corrente

Dados de quem recebeu

Nome: CAIXA ECONOMICA FEDERAL

CPF/CPNJ: 00.360.305/0001-04

Instituição: CAIXA ECONOMICA FEDERAL

Transação concluída pelo Bradesco Celular

AUTENTICAÇÃO

2F73bAQY y2qDAPki l5eOTcD? Hy\*QwRuo bRaGLgfp 7i#C\*Vfz xMPBFIEH w2eTm25u  
vkBnvTyW J#q4xf3w ?WJr6KmF ryrCj\*ZH wdSJZH8e G?Nsdxdl fRZa9SU7 uFF3@XVy  
9rC7gxvJ VSBKJKnK wepgyApn 7dUHbKxc #f6nyOtu kAQKggBT 06 65740 04355194 2



MINISTÉRIO DA FAZENDA  
SECRETARIA ESPECIAL DA RECEITA FEDERAL DO BRASIL  
RELATÓRIO DA DECLARAÇÃO COMPLETA - DCTFWeb

|                          |                       |                                      |  |
|--------------------------|-----------------------|--------------------------------------|--|
| Nome do Contribuinte     | ASCN CONSTRUTORA LTDA | CNPJ                                 | 33.957.361/0001-80                           |
| Período apuração         | 12/2024               | Número do Recibo                     | 50000303088486                               |
| Data/Hora da Transmissão | 15/01/2025 10:03:22   | Identificação da Apuração de Débitos | 29914257691 / eSocial<br>96392430 / Reinf CP |

Dados Iniciais

|   |                               |
|---|-------------------------------|
| Classificação Tributária                  | 99-Pessoas Jurídicas em Geral |
| Número do Recibo da Declaração Retificada | 50000297067780                |
| Missão Diplomática ou Repartição Consular | 0 - Sem acordo                |
| Ausência de Fatos Geradores               | Não                           |

Endereço

|                    |                           |                 |            |
|--------------------|---------------------------|-----------------|------------|
| Logradouro         | CONSELHEIRO ELIEL MARTINS | Número          | 131        |
| Complemento        | CASA TERREO               | Bairro/Distrito | CENTRO     |
| Município          | RIACHAO DO JACUIPE        | UF              | BA         |
| CEP                | 44640000                  | Telefone        | 7591895303 |
| Correio Eletrônico | ASCN.EGENHARIA@GMAIL.COM  |                 |            |

Dados do Representante do Contribuinte e do Responsável pelo Preenchimento

|                                |                              |          |             |
|--------------------------------|------------------------------|----------|-------------|
| Representante                  | ANTONIO SOARES CORDEIRO NETO | CPF      | 03876882508 |
| Telefone                       | 00000000                     |          |             |
| Correio Eletrônico             | -                            |          |             |
| Responsável pelo Preenchimento | -                            |          |             |
| CPF                            | -                            | CRC      | -           |
| UF                             | -                            | Telefone | -           |
| Correio Eletrônico             | -                            |          |             |

Débito Apurado e Crédito Vinculado

|                         |                              |           |                                  |
|-------------------------|------------------------------|-----------|----------------------------------|
| Código da Receita       | 1082-01                      | Descrição | CP SEGURADOS - EMPREGADOS/AVULSO |
| Período Apuração Débito | 12/2024                      |           |                                  |
| Débito Apurado          | 326,04                       |           |                                  |
| Deduções                | Retenção Lei 9711/98: 326,04 |           |                                  |
| Saldo a Pagar           | 0,00                         |           |                                  |

Débito Apurado e Crédito Vinculado

|                         |                              |           |  |
|-------------------------|------------------------------|-----------|--|
| Código da Receita       | 1099-01                      | Descrição | CP SEGURADOS - CONTRIBUINTES INDIVIDUAIS - 11% |
| Período Apuração Débito | 12/2024                      |           |  |
| Débito Apurado          | 232,98                       |           |  |
| Deduções                | Retenção Lei 9711/98: 232,98 |           |  |
| Saldo a Pagar           | 0,00                         |           |  |

Débito Apurado e Crédito Vinculado

|                         |                              |                        |                                  |
|-------------------------|------------------------------|------------------------|----------------------------------|
| Código da Receita       | 1138-01                      | Descrição              | CP PATRONAL - EMPREGADOS/AVULSOS |
| CNO                     | 90.011.25370/73              | CNPJ Prestador Serviço | -                                |
| Período Apuração Débito | 12/2024                      |                        |                                  |
| Débito Apurado          | 288,59                       |                        |                                  |
| Deduções                | Retenção Lei 9711/98: 288,59 |                        |                                  |
| Saldo a Pagar           | 0,00                         |                        |                                  |



Débito Apurado e Crédito Vinculado

|                            |                              |                           |                                  |
|----------------------------|------------------------------|---------------------------|----------------------------------|
| Código da Receita          | 1138-01                      | Descrição                 | CP PATRONAL - EMPREGADOS/AVULSOS |
| CNO                        | 90.014.24417/77              | CNPJ Prestador<br>Serviço | -                                |
| Período Apuração<br>Débito | 12/2024                      |                           |                                  |
| Débito Apurado             | 288,59                       |                           |                                  |
| Deduções                   | Retenção Lei 9711/98: 288,59 |                           |                                  |
| Saldo a Pagar              | 0,00                         |                           |                                  |

Débito Apurado e Crédito Vinculado

|                            |                              |                           |                                  |
|----------------------------|------------------------------|---------------------------|----------------------------------|
| Código da Receita          | 1138-01                      | Descrição                 | CP PATRONAL - EMPREGADOS/AVULSOS |
| CNO                        | 90.015.74165/79              | CNPJ Prestador<br>Serviço | -                                |
| Período Apuração<br>Débito | 12/2024                      |                           |                                  |
| Débito Apurado             | 288,59                       |                           |                                  |
| Deduções                   | Retenção Lei 9711/98: 288,59 |                           |                                  |
| Saldo a Pagar              | 0,00                         |                           |                                  |

Débito Apurado e Crédito Vinculado

|                            |                              |           |   |
|----------------------------|------------------------------|-----------|---|
| Código da Receita          | 1138-04                      | Descrição | CP PATRONAL - CONTRIBUINTES INDIVIDUAIS |
| Período Apuração<br>Débito | 12/2024                      |           |   |
| Débito Apurado             | 423,60                       |           |   |
| Deduções                   | Retenção Lei 9711/98: 423,60 |           |   |
| Saldo a Pagar              | 0,00                         |           |   |

Débito Apurado e Crédito Vinculado

|                            |                             |                           |                               |
|----------------------------|-----------------------------|---------------------------|-------------------------------|
| Código da Receita          | 1646-01                     | Descrição                 | CP PATRONAL - GILRAT AJUSTADO |
| CNO                        | 90.011.25370/73             | CNPJ Prestador<br>Serviço | -                             |
| Período Apuração<br>Débito | 12/2024                     |                           |                               |
| Débito Apurado             | 43,28                       |                           |                               |
| Deduções                   | Retenção Lei 9711/98: 43,28 |                           |                               |
| Saldo a Pagar              | 0,00                        |                           |                               |

Débito Apurado e Crédito Vinculado

|                            |                             |                           |                               |
|----------------------------|-----------------------------|---------------------------|-------------------------------|
| Código da Receita          | 1646-01                     | Descrição                 | CP PATRONAL - GILRAT AJUSTADO |
| CNO                        | 90.014.24417/77             | CNPJ Prestador<br>Serviço | -                             |
| Período Apuração<br>Débito | 12/2024                     |                           |                               |
| Débito Apurado             | 43,28                       |                           |                               |
| Deduções                   | Retenção Lei 9711/98: 43,28 |                           |                               |
| Saldo a Pagar              | 0,00                        |                           |                               |

Débito Apurado e Crédito Vinculado

|                            |                             |                           |                               |
|----------------------------|-----------------------------|---------------------------|-------------------------------|
| Código da Receita          | 1646-01                     | Descrição                 | CP PATRONAL - GILRAT AJUSTADO |
| CNO                        | 90.015.74165/79             | CNPJ Prestador<br>Serviço | -                             |
| Período Apuração<br>Débito | 12/2024                     |                           |                               |
| Débito Apurado             | 43,28                       |                           |                               |
| Deduções                   | Retenção Lei 9711/98: 43,28 |                           |                               |
| Saldo a Pagar              | 0,00                        |                           |                               |



## Débito Apurado e Crédito Vinculado

|                            |                             |                           |                                 |
|----------------------------|-----------------------------|---------------------------|---------------------------------|
| Código da Receita          | 1170-01                     | Descrição                 | CP TERCEIROS - SALÁRIO EDUCAÇÃO |
| CNO                        | 90.011.25370/73             | CNPJ Prestador<br>Serviço | -                               |
| Período Apuração<br>Débito | 12/2024                     |                           |                                 |
| Débito Apurado             | 36,07                       |                           |                                 |
| Deduções                   | Retenção Lei 9711/98: 36,07 |                           |                                 |
| Saldo a Pagar              | 0,00                        |                           |                                 |

## Débito Apurado e Crédito Vinculado

|                            |                             |                           |                                 |
|----------------------------|-----------------------------|---------------------------|---------------------------------|
| Código da Receita          | 1170-01                     | Descrição                 | CP TERCEIROS - SALÁRIO EDUCAÇÃO |
| CNO                        | 90.014.24417/77             | CNPJ Prestador<br>Serviço | -                               |
| Período Apuração<br>Débito | 12/2024                     |                           |                                 |
| Débito Apurado             | 36,07                       |                           |                                 |
| Deduções                   | Retenção Lei 9711/98: 36,07 |                           |                                 |
| Saldo a Pagar              | 0,00                        |                           |                                 |

## Débito Apurado e Crédito Vinculado

|                            |                             |                           |                                 |
|----------------------------|-----------------------------|---------------------------|---------------------------------|
| Código da Receita          | 1170-01                     | Descrição                 | CP TERCEIROS - SALÁRIO EDUCAÇÃO |
| CNO                        | 90.015.74165/79             | CNPJ Prestador<br>Serviço | -                               |
| Período Apuração<br>Débito | 12/2024                     |                           |                                 |
| Débito Apurado             | 36,07                       |                           |                                 |
| Deduções                   | Retenção Lei 9711/98: 36,07 |                           |                                 |
| Saldo a Pagar              | 0,00                        |                           |                                 |

## Débito Apurado e Crédito Vinculado

|                            |                            |                           |                      |
|----------------------------|----------------------------|---------------------------|----------------------|
| Código da Receita          | 1176-01                    | Descrição                 | CP TERCEIROS - INCRA |
| CNO                        | 90.011.25370/73            | CNPJ Prestador<br>Serviço | -                    |
| Período Apuração<br>Débito | 12/2024                    |                           |                      |
| Débito Apurado             | 2,88                       |                           |                      |
| Deduções                   | Retenção Lei 9711/98: 2,88 |                           |                      |
| Saldo a Pagar              | 0,00                       |                           |                      |

## Débito Apurado e Crédito Vinculado

|                            |                            |                           |                      |
|----------------------------|----------------------------|---------------------------|----------------------|
| Código da Receita          | 1176-01                    | Descrição                 | CP TERCEIROS - INCRA |
| CNO                        | 90.014.24417/77            | CNPJ Prestador<br>Serviço | -                    |
| Período Apuração<br>Débito | 12/2024                    |                           |                      |
| Débito Apurado             | 2,88                       |                           |                      |
| Deduções                   | Retenção Lei 9711/98: 2,88 |                           |                      |
| Saldo a Pagar              | 0,00                       |                           |                      |

## Débito Apurado e Crédito Vinculado

|                            |                            |                           |                      |
|----------------------------|----------------------------|---------------------------|----------------------|
| Código da Receita          | 1176-01                    | Descrição                 | CP TERCEIROS - INCRA |
| CNO                        | 90.015.74165/79            | CNPJ Prestador<br>Serviço | -                    |
| Período Apuração<br>Débito | 12/2024                    |                           |                      |
| Débito Apurado             | 2,88                       |                           |                      |
| Deduções                   | Retenção Lei 9711/98: 2,88 |                           |                      |
| Saldo a Pagar              | 0,00                       |                           |                      |





Débito Apurado e Crédito Vinculado

|                            |                             |                           |                      |
|----------------------------|-----------------------------|---------------------------|----------------------|
| Código da Receita          | 1181-01                     | Descrição                 | CP TERCEIROS - SENAI |
| CNO                        | 90.011.25370/73             | CNPJ Prestador<br>Serviço | -                    |
| Período Apuração<br>Débito | 12/2024                     |                           |                      |
| Débito Apurado             | 14,42                       |                           |                      |
| Deduções                   | Retenção Lei 9711/98: 14,42 |                           |                      |
| Saldo a Pagar              | 0,00                        |                           |                      |

Débito Apurado e Crédito Vinculado

|                            |                             |                           |                      |
|----------------------------|-----------------------------|---------------------------|----------------------|
| Código da Receita          | 1181-01                     | Descrição                 | CP TERCEIROS - SENAI |
| CNO                        | 90.014.24417/77             | CNPJ Prestador<br>Serviço | -                    |
| Período Apuração<br>Débito | 12/2024                     |                           |                      |
| Débito Apurado             | 14,42                       |                           |                      |
| Deduções                   | Retenção Lei 9711/98: 14,42 |                           |                      |
| Saldo a Pagar              | 0,00                        |                           |                      |

Débito Apurado e Crédito Vinculado

|                            |                             |                           |                      |
|----------------------------|-----------------------------|---------------------------|----------------------|
| Código da Receita          | 1181-01                     | Descrição                 | CP TERCEIROS - SENAI |
| CNO                        | 90.015.74165/79             | CNPJ Prestador<br>Serviço | -                    |
| Período Apuração<br>Débito | 12/2024                     |                           |                      |
| Débito Apurado             | 14,42                       |                           |                      |
| Deduções                   | Retenção Lei 9711/98: 14,42 |                           |                      |
| Saldo a Pagar              | 0,00                        |                           |                      |

Débito Apurado e Crédito Vinculado

|                            |                             |                           |                     |
|----------------------------|-----------------------------|---------------------------|---------------------|
| Código da Receita          | 1184-01                     | Descrição                 | CP TERCEIROS - SESI |
| CNO                        | 90.011.25370/73             | CNPJ Prestador<br>Serviço | -                   |
| Período Apuração<br>Débito | 12/2024                     |                           |                     |
| Débito Apurado             | 21,64                       |                           |                     |
| Deduções                   | Retenção Lei 9711/98: 21,64 |                           |                     |
| Saldo a Pagar              | 0,00                        |                           |                     |

Débito Apurado e Crédito Vinculado

|                            |                             |                           |                     |
|----------------------------|-----------------------------|---------------------------|---------------------|
| Código da Receita          | 1184-01                     | Descrição                 | CP TERCEIROS - SESI |
| CNO                        | 90.014.24417/77             | CNPJ Prestador<br>Serviço | -                   |
| Período Apuração<br>Débito | 12/2024                     |                           |                     |
| Débito Apurado             | 21,64                       |                           |                     |
| Deduções                   | Retenção Lei 9711/98: 21,64 |                           |                     |
| Saldo a Pagar              | 0,00                        |                           |                     |

Débito Apurado e Crédito Vinculado

|                            |                             |                           |                     |
|----------------------------|-----------------------------|---------------------------|---------------------|
| Código da Receita          | 1184-01                     | Descrição                 | CP TERCEIROS - SESI |
| CNO                        | 90.015.74165/79             | CNPJ Prestador<br>Serviço | -                   |
| Período Apuração<br>Débito | 12/2024                     |                           |                     |
| Débito Apurado             | 21,64                       |                           |                     |
| Deduções                   | Retenção Lei 9711/98: 21,64 |                           |                     |
| Saldo a Pagar              | 0,00                        |                           |                     |



Débito Apurado e Crédito Vinculado

|                            |                            |                           |                       |
|----------------------------|----------------------------|---------------------------|-----------------------|
| Código da Receita          | 1200-01                    | Descrição                 | CP TERCEIROS - SEBRAE |
| CNO                        | 90.011.25370/73            | CNPJ Prestador<br>Serviço | -                     |
| Período Apuração<br>Débito | 12/2024                    |                           |                       |
| Débito Apurado             | 8,65                       |                           |                       |
| Deduções                   | Retenção Lei 9711/98: 8,65 |                           |                       |
| Saldo a Pagar              | 0,00                       |                           |                       |

Débito Apurado e Crédito Vinculado

|                            |                            |                           |                       |
|----------------------------|----------------------------|---------------------------|-----------------------|
| Código da Receita          | 1200-01                    | Descrição                 | CP TERCEIROS - SEBRAE |
| CNO                        | 90.014.24417/77            | CNPJ Prestador<br>Serviço | -                     |
| Período Apuração<br>Débito | 12/2024                    |                           |                       |
| Débito Apurado             | 8,65                       |                           |                       |
| Deduções                   | Retenção Lei 9711/98: 8,65 |                           |                       |
| Saldo a Pagar              | 0,00                       |                           |                       |

Débito Apurado e Crédito Vinculado

|                            |                            |                           |                       |
|----------------------------|----------------------------|---------------------------|-----------------------|
| Código da Receita          | 1200-01                    | Descrição                 | CP TERCEIROS - SEBRAE |
| CNO                        | 90.015.74165/79            | CNPJ Prestador<br>Serviço | -                     |
| Período Apuração<br>Débito | 12/2024                    |                           |                       |
| Débito Apurado             | 8,65                       |                           |                       |
| Deduções                   | Retenção Lei 9711/98: 8,65 |                           |                       |
| Saldo a Pagar              | 0,00                       |                           |                       |



MINISTÉRIO DA FAZENDA  
SECRETARIA ESPECIAL DA RECEITA FEDERAL DO BRASIL  
RELATÓRIO RESUMO DE CRÉDITOS - DCTFWeb

|                          |                       |                                      |  |
|--------------------------|-----------------------|--------------------------------------|--|
| Nome do Contribuinte     | ASCN CONSTRUTORA LTDA | CNPJ                                 | 33.957.361/0001-80                           |
| Período de Apuração      | 12/2024               | Número do Recibo                     | 0000050000303088486                          |
| Data/Hora da Transmissão | 15/01/2025 10:03:22   | Identificação da Apuração de Débitos | 29914257691 / eSocial<br>96392430 / Reinf CP |

| Descrição  | Valor Informado/importado | Valor Vinculado a Débito | Saldo disponível |
|--|---------------------------|--------------------------|------------------|
| Retenção Lei 9711/98 ou adiantamento de retenção | 127.335,79                | 2.229,21                 | 125.106,58       |



**Grupo: CONTRIBUIÇÃO PARA OUTRAS ENTIDADES E FUNDOS**

| <b>Código</b> | <b>Descrição</b>                | <b>PA Débito</b> | <b>Valor Original</b> | <b>Créditos Vinculados</b> | <b>Saldo Devedor</b> |
|---------------|---------------------------------|------------------|-----------------------|----------------------------|----------------------|
| 1170-01       | CP TERCEIROS - SALÁRIO EDUCAÇÃO | 12/2024          | 36,07                 | 36,07                      | 0,00                 |
| 1176-01       | CP TERCEIROS - INCRA            | 12/2024          | 2,88                  | 2,88                       | 0,00                 |
| 1181-01       | CP TERCEIROS - SENAI            | 12/2024          | 14,42                 | 14,42                      | 0,00                 |
| 1184-01       | CP TERCEIROS - SESI             | 12/2024          | 21,64                 | 21,64                      | 0,00                 |
| 1200-01       | CP TERCEIROS - SEBRAE           | 12/2024          | 8,65                  | 8,65                       | 0,00                 |





MINISTÉRIO DA FAZENDA  
SECRETARIA ESPECIAL DA RECEITA FEDERAL DO BRASIL  
Recibo de Entrega da Declaração de Débitos e Créditos Tributários Federais Previdenciários - DCTFWeb

|                                      |  |
|--------------------------------------|--|
| CNPJ/CPF                             | 33.957.361/0001-80                           |
| Nome                                 | ASCN CONSTRUTORA LTDA                        |
| Período de apuração                  | 12/2024                                      |
| Declaração Retificadora              | Sim  |
| Identificação da apuração de débitos | 29914257691 / eSocial<br>96392430 / Reinf CP |

Totalização dos tributos apurados no período

| Tributos                                    | Débitos Apurados | Saldo a Pagar |
|---|------------------|---------------|
| Contribuição Previdenciária Segurados       | R\$ 559,02       | R\$ 0,00      |
| Contribuição Previdenciária Patronal        | R\$ 1.419,21     | R\$ 0,00      |
| Contribuição para Outras Entidades e Fundos | R\$ 250,98       | R\$ 0,00      |
| IRRF  | R\$ 0,00         | R\$ 0,00      |
| COFINS                                      | R\$ 0,00         | R\$ 0,00      |
| PIS   | R\$ 0,00         | R\$ 0,00      |
| CSRF  | R\$ 0,00         | R\$ 0,00      |
| COSIRF                                      | R\$ 0,00         | R\$ 0,00      |
| TOTAL                                       | R\$ 2.229,21     | R\$ 0,00      |

O presente Recibo de Entrega da DCTFWeb contém a transcrição da Ficha Resumo da referida declaração, que constitui confissão de dívida, de forma irretroatável, dos tributos declarados. Fica o declarante ciente de que os tributos declarados na DCTFWeb e não pagos serão enviados para inscrição em Dívida Ativa da União, conforme o disposto no parágrafo 2º do artigo 5º do Decreto-Lei nº 2.124, de 13 de junho de 1984, combinado com a Portaria MF nº 118, de 28 de junho de 1984, estando o declarante sujeito ainda a:

- 1) Sobre os tributos não pagos ou não recolhidos nos prazos legais incidirão multa e juros de mora, nos termos do art. 61 da Lei nº 9.430, de 27 de dezembro de 1996, combinado com o art. 35 da Lei nº 8.212, de 24 de julho de 1991;
- 2) inclusão no Cadastro Informativo de Créditos não Quitados do Setor Público Federal (CADIN), impedindo operações de crédito com recursos públicos, a concessão de incentivos fiscais e financeiros e a celebração de convênios e similares que envolvam desembolso de recursos públicos e respectivos aditamentos (Lei nº 10.522, de 19 de julho de 2002);
- 3) encaminhamento ao Ministério Público Federal de Representação Fiscal para Fins Penais nos casos que, em tese, tenha ocorrido crime contra a ordem tributária ou contra a previdência social, por deixar de recolher, no prazo legal, valor de tributo ou de contribuição social, descontado ou cobrado, na qualidade de sujeito passivo de obrigação e que deveria recolher aos cofres públicos (Lei nº 8.137, de 27 de dezembro de 1990 e Código Penal).

No caso de falta de apresentação ou de apresentação de declaração com incorreções ou omissões, o contribuinte ficará sujeito às multas previstas no artigo 32-A da Lei nº 8.212, de 1991, e no art. 7º da Lei nº 10.426, de 24 de abril de 2002.

Não surtirão efeitos as retificações de informações prestadas na DCTFWeb que pretendam excluir ou reduzir débitos:

- enviados para inscrição em Dívida Ativa da União, sejam eles saldos a pagar ou valores apurados em procedimento de auditoria interna;
- incluídos em parcelamento deferido;
- que tenham sido objeto de declaração de compensação não passível de retificação ou cancelamento.

Também não surtirão efeitos as retificações de débitos de tributos em relação aos quais o sujeito passivo tenha sido objeto de procedimento fiscal e/ou nos casos em que a apresentação da declaração ocorra após o prazo decadencial.

Dados do Representante da Pessoa Jurídica

|          |                              |
|----------|------------------------------|
| Nome     | ANTONIO SOARES CORDEIRO NETO |
| CPF      | 038.768.825-08               |
| Telefone | -                            |

Recibo de Entrega da DCTFWeb

|   |                     |
|---|---------------------|
| DCTFWeb recebida via Internet pelo Agente Receptor SERPRO em  | 15/01/2025 10:03:22 |
| Nº do recibo de entrega                                       | 0000050000303088486 |
| DCTFWeb transmitida com assinatura de certificado digital por | 33.957.361/0001-80  |



**MINISTÉRIO DA FAZENDA**  
**SECRETARIA ESPECIAL DA RECEITA FEDERAL DO BRASIL**  
**RELATÓRIO RESUMO DE DÉBITOS - DCTFWeb**

|                                 |                       |   |  |
|---------------------------------|-----------------------|---|--|
| <b>Nome do Contribuinte</b>     | ASCN CONSTRUTORA LTDA | <b>CNPJ</b>                                 | 33.957.361/0001-80                           |
| <b>Período de Apuração</b>      | 12/2024               | <b>Número do Recibo</b>                     | 0000050000303088486                          |
| <b>Data/Hora da Transmissão</b> | 15/01/2025 10:03:22   | <b>Identificação da Apuração de Débitos</b> | 29914257691 / eSocial<br>96392430 / Reinf CP |

**Grupo: CONTRIBUIÇÃO PREVIDENCIÁRIA SEGURADOS**

| Código  | Descrição                                      | PA Débito | Valor Original | Créditos Vinculados | Saldo Devedor |
|---------|--|-----------|----------------|---------------------|---------------|
| 1082-01 | CP SEGURADOS - EMPREGADOS/AVULSO               | 12/2024   | 326,04         | 326,04              | 0,00          |
| 1099-01 | CP SEGURADOS - CONTRIBUINTES INDIVIDUAIS - 11% | 12/2024   | 232,98         | 232,98              | 0,00          |

**Grupo: CONTRIBUIÇÃO PREVIDENCIÁRIA PATRONAL**

| Código  | Descrição                               | PA Débito | Valor Original | Créditos Vinculados | Saldo Devedor |
|---------|---|-----------|----------------|---------------------|---------------|
| 1138-04 | CP PATRONAL - CONTRIBUINTES INDIVIDUAIS | 12/2024   | 423,60         | 423,60              | 0,00          |

**Obra: 90.011.25370/73**  
**Grupo: CONTRIBUIÇÃO PREVIDENCIÁRIA PATRONAL**

| Código  | Descrição                        | PA Débito | Valor Original | Créditos Vinculados | Saldo Devedor |
|---------|----------------------------------|-----------|----------------|---------------------|---------------|
| 1138-01 | CP PATRONAL - EMPREGADOS/AVULSOS | 12/2024   | 288,59         | 288,59              | 0,00          |
| 1646-01 | CP PATRONAL - GILRAT AJUSTADO    | 12/2024   | 43,28          | 43,28               | 0,00          |

**Obra: 90.011.25370/73**  
**Grupo: CONTRIBUIÇÃO PARA OUTRAS ENTIDADES E FUNDOS**

| Código  | Descrição                       | PA Débito | Valor Original | Créditos Vinculados | Saldo Devedor |
|---------|---------------------------------|-----------|----------------|---------------------|---------------|
| 1170-01 | CP TERCEIROS - SALÁRIO EDUCAÇÃO | 12/2024   | 36,07          | 36,07               | 0,00          |
| 1176-01 | CP TERCEIROS - INCRA            | 12/2024   | 2,88           | 2,88                | 0,00          |
| 1181-01 | CP TERCEIROS - SENAI            | 12/2024   | 14,42          | 14,42               | 0,00          |
| 1184-01 | CP TERCEIROS - SESI             | 12/2024   | 21,64          | 21,64               | 0,00          |
| 1200-01 | CP TERCEIROS - SEBRAE           | 12/2024   | 8,65           | 8,65                | 0,00          |

**Obra: 90.014.24417/77**  
**Grupo: CONTRIBUIÇÃO PREVIDENCIÁRIA PATRONAL**

| Código  | Descrição                        | PA Débito | Valor Original | Créditos Vinculados | Saldo Devedor |
|---------|----------------------------------|-----------|----------------|---------------------|---------------|
| 1138-01 | CP PATRONAL - EMPREGADOS/AVULSOS | 12/2024   | 288,59         | 288,59              | 0,00          |
| 1646-01 | CP PATRONAL - GILRAT AJUSTADO    | 12/2024   | 43,28          | 43,28               | 0,00          |

**Obra: 90.014.24417/77**  
**Grupo: CONTRIBUIÇÃO PARA OUTRAS ENTIDADES E FUNDOS**

| Código  | Descrição                       | PA Débito | Valor Original | Créditos Vinculados | Saldo Devedor |
|---------|---------------------------------|-----------|----------------|---------------------|---------------|
| 1170-01 | CP TERCEIROS - SALÁRIO EDUCAÇÃO | 12/2024   | 36,07          | 36,07               | 0,00          |
| 1176-01 | CP TERCEIROS - INCRA            | 12/2024   | 2,88           | 2,88                | 0,00          |
| 1181-01 | CP TERCEIROS - SENAI            | 12/2024   | 14,42          | 14,42               | 0,00          |
| 1184-01 | CP TERCEIROS - SESI             | 12/2024   | 21,64          | 21,64               | 0,00          |
| 1200-01 | CP TERCEIROS - SEBRAE           | 12/2024   | 8,65           | 8,65                | 0,00          |

**Obra: 90.015.74165/79**  
**Grupo: CONTRIBUIÇÃO PREVIDENCIÁRIA PATRONAL**

| Código  | Descrição                        | PA Débito | Valor Original | Créditos Vinculados | Saldo Devedor |
|---------|----------------------------------|-----------|----------------|---------------------|---------------|
| 1138-01 | CP PATRONAL - EMPREGADOS/AVULSOS | 12/2024   | 288,59         | 288,59              | 0,00          |
| 1646-01 | CP PATRONAL - GILRAT AJUSTADO    | 12/2024   | 43,28          | 43,28               | 0,00          |

**Obra: 90.015.74165/79**



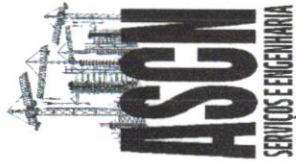

Tel.: (75) 98127-1488 / (75) 99189-5303  
E-mail: ascn.engenharia@gmail.com

OBJETO: Contratação de empresa de engenharia para execução de obra na  
Construção de postos de saúde do município de Santaluz - Bahia  
LOCAL: SANTALUZ-BA

MEDIÇÃO: 4º  
Nº DO CONTRATO 289/2022

VALOR DA MEDIÇÃO: R\$ 56.133,93  
OS: 084/2023  
02/10/2023

PERÍODO: 01/01/2025 À 27/01/2025  
SERVIÇO: CONSTRUÇÃO

POVOADO DE ALGODOES

| Item  | Descrição  | Und | Quant. | Valor Unit | Valor Unit com BDI | Total      | PERÍODO |                   |        | ACUMULADO  |                   |           | SALDO             |   |
|-------|--|-----|--------|------------|--------------------|------------|---------|-------------------|--------|------------|-------------------|-----------|-------------------|---|
|       |  |     |        |            |                    |            | Quant.  | Preço total (R\$) | %      | Quant.     | Preço total (R\$) | Quant.    | Preço total (R\$) | % |
| 1     | OBRA: Construção Posto de Saúde no povoado da Algodões, município de santaluz-ba   |     |        |            |                    | 306.193,13 |         | 56.133,93         |        | 247.006,65 |                   | 59.186,48 | 19%               |   |
| 1.1   | SERVIÇOS PRELIMINARES  |     |        |            |                    | 13.924,97  |         | 0,00              |        | 11.525,10  |                   | 2.399,88  | 17%               |   |
| 1.1.1 | Picada de obra em chipa aço galvanizado, instalada - Rev. 02_01/2022   | m²  | 6      | 401,94     | 486,55             | 2.979,30   |         | 0,00              | 6      | 2.979,30   | 0,00              | 0,00      | 0%                |   |
| 1.1.2 | LIMPEZA MANUAL DE VEGETAÇÃO EM TERRENO COM ENXADA.AF_05/2018   | m²  | 128,92 | 2,91       | 3,59               | 462,82     |         | 0,00              | 123,92 | 462,82     | 0,00              | 0,00      | 0%                |   |
| 1.1.3 | LOCAÇÃO CONVENCIONAL DE OBRA, UTILIZANDO GABARITO DE TÁBUAS CORRIDAS PONTALEITADAS A CADA 2,00M - 2 UTILIZAÇÕES. AF_10/2018  | M   | 45,42  | 61,53      | 76,01              | 3.452,37   |         | 0,00              | 45,42  | 3.452,37   | 0,00              | 0,00      | 0%                |   |
| 1.1.4 | Ligação Predial de Água em Mureta de Concreto. Provisória ou Definitiva, com Fornecimento de Material, inclusive Mureta e Hidrômetro, Rede DN 50mm                         | UN  | 1      | 634,40     | 783,73             | 783,73     |         | 0,00              | 0,00   | 0,00       | 0,00              | 0,00      | 0%                |   |
| 1.1.5 | INSTALAÇÕES PROVISÓRIAS DE LUZ, FORÇA, TELEFONE E LÓGICA   | UN  | 1      | 1.308,20   | 1.616,15           | 1.616,15   |         | 0,00              | 0,00   | 0,00       | 0,00              | 1.616,15  | 100%              |   |
| 1.1.6 | Barracão para Obras de Médio Porte Resaparelamento 2 vezes   | m²  | 20     | 187,42     | 231,53             | 4.630,60   |         | 0,00              | 20     | 4.630,60   | 0,00              | 0,00      | 0%                |   |
| 1.2   | ADMINISTRAÇÃO LOCAL  |     |        |            |                    | 2.427,04   |         | 0,00              |        | 2.427,04   |                   | 0,00      | 0%                |   |
| 1.2.1 | ENGENHEIRO CIVIL DE OBRA PLENO COM ENCARGOS COMPLEMENTARES   | H   | 16     | 122,79     | 151,69             | 2.427,04   |         | 0,00              | 16     | 2.427,04   | 0,00              | 0,00      | 0%                |   |
| 1.3   | MOVIMENTO DE TERRA   |     |        |            |                    | 4.913,07   |         | 771,19            |        | 4.913,08   |                   | 0,01      | 0%                |   |
| 1.3.1 | ESCAVAÇÃO MANUAL PARA BLOCO DE COROAMENTO OU SAPATA (INCLUINDO ESCAVAÇÃO PARA COLOCAÇÃO DE FORMAS). AF_06/2017   | m³  | 2,5    | 93,63      | 115,67             | 289,17     |         | 0,00              | 2,5    | 289,18     | 0,00              | 0,00      | 0%                |   |
| 1.3.2 | ESCAVAÇÃO MANUAL DE VALA PARA VIGA BALDRAME (INCLUINDO ESCAVAÇÃO PARA COLOCAÇÃO DE FORMAS). AF_06/2017   | m³  | 2,72   | 122,70     | 151,56             | 412,29     |         | 0,00              | 2,72   | 412,30     | 0,00              | 0,00      | 0%                |   |
| 1.3.3 | ATERRO MANUAL DE VALAS COM AREIA PARA ATERRO E COMPACTAÇÃO MECANIZADA. AF_05/2016  | m³  | 35,17  | 96,94      | 119,75             | 4.211,61   | 6,44    | 771,19            | 35,17  | 4.211,61   | 0,00              | 0,01      | 0%                |   |
| 1.4   | FUNDAÇÃO   |     |        |            |                    | 15.800,13  |         | 0,00              |        | 15.800,15  |                   | 0,00      | 0%                |   |
| 1.4.1 | (COMPOSIÇÃO REPRESENTATIVA) EXECUÇÃO DE ESTRUTURAS DE CONCRETO ARMADO, PARA EDIFICAÇÃO HABITACIONAL UNIFAMILIAR TERREA (CASA EM EMPREENDIMENTOS), FCK = 25 MPa. AF_01/2017 | m³  | 2,72   | 2.641,24   | 3.282,98           | 8.875,30   |         | 0,00              |        | 8.875,31   |                   | 0,00      | 0%                |   |
| 1.4.2 | (COMPOSIÇÃO REPRESENTATIVA) EXECUÇÃO DE ESTRUTURAS DE CONCRETO ARMADO, PARA EDIFICAÇÃO HABITACIONAL UNIFAMILIAR TERREA (CASA EM EMPREENDIMENTOS), FCK = 25 MPa. AF_01/2017 | m³  | 1,28   | 2.641,24   | 3.282,98           | 4.176,61   |         | 0,00              | 1,28   | 4.176,61   | 0,00              | 0,00      | 0%                |   |
| 1.4.3 | IMPERMEABILIZAÇÃO DE SUPERFÍCIE COM EMULSÃO ASFALTICA, 2 DEMÃOS AF_06/2018   | m²  | 43,26  | 45,57      | 56,29              | 2.435,10   |         | 0,00              | 43,26  | 2.435,11   | 0,00              | 0,00      | 0%                |   |
| 1.4.4 | LASTRO DE CONCRETO MAGRO APLICADO EM BLOCOS DE COROAMENTO OU SAPATAS, ESPESURA DE 3 CM. AF_08/2017   | m²  | 13,33  | 19,02      | 23,49              | 313,12     |         | 0,00              | 13,33  | 313,12     | 0,00              | 0,00      | 0%                |   |
| 1.5   | SUPERESTRUTURA   |     |        |            |                    | 14.757,50  |         | 3.144,62          |        | 14.763,80  |                   | -6,30     | 0%                |   |
| 1.5.1 | (COMPOSIÇÃO REPRESENTATIVA) EXECUÇÃO DE ESTRUTURAS DE CONCRETO ARMADO, PARA EDIFICAÇÃO HABITACIONAL UNIFAMILIAR TERREA (CASA EM EMPREENDIMENTOS), FCK = 25 MPa. AF_01/2017 | m³  | 1,8    | 2.641,24   | 3.282,98           | 5.873,36   |         | 0,00              | 1,8    | 5.873,36   | 0,00              | 0,00      | 0%                |   |
|       | (COMPOSIÇÃO REPRESENTATIVA) EXECUÇÃO DE ESTRUTURAS DE CONCRETO ARMADO, PARA EDIFICAÇÃO HABITACIONAL UNIFAMILIAR TERREA (CASA EM EMPREENDIMENTOS), FCK = 25 MPa. AF_01/2017 | m³  | 0,95   | 2.735,20   | 3.310,13           | 3.138,33   | 0,95    | 3.144,62          | 0,95   | 3.144,62   | 0,00              | -6,29     | 0%                |   |

Antônio Soares Cordeiro Neto  
Engenheiro Civil  
CREA - 05188854-2

Carla Marcklin de J. e  
Arquiteta





|        |   |    |        |          |          |           |           |          |        |           |          |        |       |    |
|--------|---|----|--------|----------|----------|-----------|-----------|----------|--------|-----------|----------|--------|-------|----|
| 1.5.2  | (COMPOSIÇÃO REPRESENTATIVA) EXECUÇÃO DE ESTRUTURAS DE CONCRETO ARMADO, PARA EDIFICAÇÃO HABITACIONAL UNIFAMILIAR TERREIA (CASA EM EMPREENDIMENTOS), FCK = 25 MPA, AF_01/2017   | m³ | 1,44   | 2.641,24 | 3.262,98 | 4.698,69  | 0,00      | 0,00     | 1,44   | 4.698,69  | 0,00     | 0,00   | 0%    |    |
| 1.5.3  | Laje pré-fabricada treliçada para piso ou cobertura, interesse 38cm, h=12cm, el. enchimento em EPS h=8cm, inclusive escoramento em madeira e capeteiro 4cm.   | m² | 5,3    | 159,93   | 197,57   | 1.047,12  | 0,00      | 0,00     | 5,30   | 1.047,12  | 0,00     | 0,00   | 0%    |    |
| 1.6    | <b>PAREDES E VEDAÇÃO</b>  | m² | 369,62 | 50,56    | 62,46    | 48.535,71 | 23.086,47 | 0,00     | 0,00   | 48.535,72 | -0,01    | 0,00   | 0%    |    |
| 1.6.1  | ALVENARIA DE VEDAÇÃO DE BLOCOS CERÂMICOS FURADOS NA VERTICAL DE 9X19X39CM (ESPESURA 9CM) DE PAREDES COM ÁREA LÍQUIDA MAIOR OU IGUAL A 8M² COM VÃOS E ARGAMASSA DE ASSENTAMENTO COM PREPARO EM BETONEIRA, AF_06/2014 | m² | 614,34 | 4,30     | 5,31     | 3.262,15  | 0,00      | 0,00     | 363,62 | 23.086,47 | 0,00     | 0,01   | 0%    |    |
| 1.6.2  | CHAPISCO APLICADO EM ALVENARIAS E ESTRUTURAS DE CONCRETO INTERNAS, COM COLHER DE PEDREIRO, ARGAMASSA TRAÇO 1:3 COM PREPARO EM BETONEIRA 400L, AF_06/2014  | m² | 614,34 | 25,06    | 30,95    | 19.013,82 | 0,00      | 0,00     | 614,34 | 19.013,82 | 0,00     | 0,00   | 0%    |    |
| 1.6.3  | MASSA ÚNICA, PARA RECEBIMENTO DE PINTURA, EM ARGAMASSA TRAÇO 1:2:6, PREPARO MANUAL, APLICADA MANUALMENTE EM FACES INTERNAS DE PAREDES, ESPESURA DE 10MM, COM EXECUÇÃO DE TALISCAS, AF_06/2014                       | m² | 45,12  | 56,93    | 70,33    | 3.173,28  | 54.865,01 | 0,00     | 0,00   | 45,12     | 3.173,29 | 0,00   | -0,01 | 0% |
| 1.6.4  | Chapim de concreto pré-moldado  | m  | 98,6   | 246,29   | 304,26   | 30.000,04 | 0,00      | 0,00     | 38,6   | 30.000,04 | 0,00     | 0,00   | 0%    |    |
| 1.7    | <b>COBERTURA</b>  | m² | 98,6   | 60,72    | 75,01    | 7.395,99  | 0,00      | 0,00     | 38,6   | 7.395,99  | 0,00     | 0,00   | 0%    |    |
| 1.7.1  | TELHAMENTO COM TELHA METÁLICA TERMOACÚSTICA E = 30 MM, COM ATE 2 ÁGUAS, INCLUSO ICAMENTO, AF_07/2019  | m² | 11     | 202,96   | 250,61   | 2.758,71  | 0,00      | 0,00     | 11     | 2.758,71  | 0,00     | 0,00   | 0%    |    |
| 1.7.2  | TRAMA DE AÇO COMPOSTA POR TERÇAS PARA TELHADOS DE ATÉ 2 ÁGUAS PARA TELHA ONDULADA DE FIBROCIMENTO, METÁLICA, PLÁSTICA OU TERMOACÚSTICA, INCLUSO TRANSPORTE VERTICAL, AF_07/2019                                     | m² | 7      | 71,20    | 87,96    | 615,72    | 0,00      | 0,00     | 7      | 615,72    | 0,00     | 0,00   | 0%    |    |
| 1.7.3  | CALHA EM CHAPA DE AÇO GALVANIZADO NÚMERO 24, DESENVOLVIMENTO DE 100 CM, INCLUSO TRANSPORTE VERTICAL, AF_07/2019   | M  | 11     | 202,96   | 250,61   | 2.758,71  | 0,00      | 0,00     | 11     | 2.758,71  | 0,00     | 0,00   | 0%    |    |
| 1.7.4  | TUBO PVC - SÉRIE R, ÁGUA PLUVIAL, DN 100 MM, FORNECIDO E INSTALADO EM RAMAL DE ENCAMINHAMENTO, AF_06/2022   | M  | 7      | 71,20    | 87,96    | 615,72    | 0,00      | 0,00     | 7      | 615,72    | 0,00     | 0,00   | 0%    |    |
| 1.7.5  | JOELHO 90 GRAUS, PVC, SÉRIE R, ÁGUA PLUVIAL, DN 100 MM, JUNTA ELÁSTICA, FORNECIDO E INSTALADO EM RAMAL DE ENCAMINHAMENTO, AF_06/2022  | UN | 4      | 46,16    | 57,02    | 228,08    | 0,00      | 0,00     | 2      | 114,04    | 2,00     | 114,04 | 50%   |    |
| 1.7.6  | Forno de gesso comum, em placas 60x60 cm, inclusive madeiramento com ripões 3,5cm x 5,5cm, instalado  | m² | 91,37  | 84,33    | 104,18   | 9.518,92  | 0,00      | 0,00     | 91,37  | 9.518,92  | 91,37    | 0,00   | 0%    |    |
| 1.7.7  | Ruído em chapa aço galvanizado nº24, com desenvolvimento 25cm   | m  | 29,74  | 41,39    | 51,13    | 1.520,60  | 0,00      | 0,00     | 29,74  | 1.520,61  | 0,00     | -0,01  | 0%    |    |
| 1.7.8  | FABRICAÇÃO E INSTALAÇÃO DE TESOURA INTERIORA EM AÇO, VÃO DE 10 M, PARA TELHA ONDULADA DE FIBROCIMENTO, METÁLICA, PLÁSTICA OU TERMOACÚSTICA, INCLUSO ICAMENTO, AF_12/2015  | UN | 1      | 2.289,92 | 2.828,96 | 2.828,96  | 0,00      | 0,00     | 1,00   | 2.828,96  | 0,00     | 0,00   | 0%    |    |
| 1.8    | <b>INSTALAÇÕES ELÉTRICAS</b>  |    |        |          |          | 8.693,13  | 4.789,81  | 8.693,13 |        |           |          |        | 0%    |    |
| 1.8.1  | Quadro de distribuição de embutir, em resina termoplástica, para até 32 disjuntores, SLIM, com barramento, padrão DIN, exclusiva disjuntores  | un | 1      | 510,83   | 631,07   | 631,07    | 0,00      | 0,00     | 1      | 631,07    | 0,00     | 0,00   | 0%    |    |
| 1.8.2  | Disjuntor termomagnético bipolar 80 A, padrão DIN (Europeu - linha branca), curva C, corrente 10KA  | un | 1      | 138,27   | 170,81   | 170,81    | 0,00      | 0,00     | 1      | 170,81    | 0,00     | 0,00   | 0%    |    |
| 1.8.3  | DISJUNTOR MONOPOLAR TIPO DIN, CORRENTE NOMINAL DE 10A - FORNECIMENTO E INSTALAÇÃO, AF_10/2020   | UN | 4      | 11,38    | 14,05    | 56,20     | 0,00      | 0,00     | 4      | 56,20     | 0,00     | 0,00   | 0%    |    |
| 1.8.4  | DISJUNTOR MONOPOLAR TIPO DIN, CORRENTE NOMINAL DE 20A - FORNECIMENTO E INSTALAÇÃO, AF_10/2020   | UN | 3      | 13,13    | 16,22    | 48,66     | 0,00      | 0,00     | 3      | 48,66     | 0,00     | 0,00   | 0%    |    |
| 1.8.5  | DISJUNTOR MONOPOLAR TIPO DIN, CORRENTE NOMINAL DE 25A - FORNECIMENTO E INSTALAÇÃO, AF_10/2020   | UN | 1      | 13,13    | 16,22    | 16,22     | 0,00      | 0,00     | 1      | 16,22     | 0,00     | 0,00   | 0%    |    |
| 1.8.6  | CABO DE COBRE FLEXÍVEL ISOLADO, 1,5 MM², ANTI-CHAMA 0,6/1,0 KV, PARA CIRCUITOS TERMINAIS - FORNECIMENTO E INSTALAÇÃO, AF_12/2015  | M  | 366,9  | 4,13     | 5,10     | 1.871,19  | 266,9     | 1.361,19 | 396,9  | 1.871,19  | 0,00     | 0,00   | 0%    |    |
| 1.8.7  | CABO DE COBRE FLEXÍVEL ISOLADO, 2,5 MM², ANTI-CHAMA 450/750 V, PARA CIRCUITOS TERMINAIS - FORNECIMENTO E INSTALAÇÃO, AF_12/2015   | M  | 112    | 4,20     | 5,18     | 580,16    | 0,00      | 0,00     | 112    | 580,16    | 0,00     | 0,00   | 0%    |    |
| 1.8.8  | CABO DE COBRE FLEXÍVEL ISOLADO, 4 MM², ANTI-CHAMA 0,6/1,0 KV, PARA CIRCUITOS TERMINAIS - FORNECIMENTO E INSTALAÇÃO, AF_12/2015  | m  | 98,91  | 7,43     | 8,98     | 798,67    | 0,00      | 0,00     | 89,91  | 798,67    | 0,00     | 0,00   | 0%    |    |
| 1.8.9  | CABO DE COBRE FLEXÍVEL ISOLADO, 4 MM², ANTI-CHAMA 450/750 V, PARA CIRCUITOS TERMINAIS - FORNECIMENTO E INSTALAÇÃO, AF_12/2015   | M  | 51     | 6,87     | 8,48     | 432,48    | 51        | 432,48   | 51     | 432,48    | 0,00     | 0,00   | 0%    |    |
| 1.8.10 | INTERRUPTOR SIMPLES (2 MÓDULOS), 10A/250V, INCLUINDO SUPORTE E PLACA - FORNECIMENTO E INSTALAÇÃO, AF_12/2015  | UN | 5      | 36,84    | 45,51    | 227,55    | 0,00      | 0,00     | 5      | 227,55    | 0,00     | 0,00   | 0%    |    |
| 1.8.11 | INTERRUPTOR SIMPLES (1 MÓDULO), 10A/250V, INCLUINDO SUPORTE E PLACA - FORNECIMENTO E INSTALAÇÃO, AF_12/2015   | UN | 4      | 23,37    | 28,87    | 115,48    | 0,00      | 0,00     | 4      | 115,48    | 0,00     | 0,00   | 0%    |    |
| 1.8.12 | INTERRUPTOR SIMPLES (3 MÓDULOS), 10A/250V, INCLUINDO SUPORTE E PLACA - FORNECIMENTO E INSTALAÇÃO, AF_12/2015  | UN | 2      | 50,32    | 62,16    | 124,32    | 2         | 124,32   | 2      | 124,32    | 0,00     | 0,00   | 0%    |    |
| 1.8.13 | TOMADA BAIXA DE EMBUTIR (1 MÓDULO), 2P+T 10 A, INCLUINDO SUPORTE E PLACA - FORNECIMENTO E INSTALAÇÃO, AF_12/2015  | UN | 16     | 24,62    | 30,41    | 486,56    | 0,00      | 0,00     | 16     | 486,56    | 0,00     | 0,00   | 0%    |    |
| 1.8.14 | TOMADA MÉDIA DE EMBUTIR (1 MÓDULO), 2P+T 10 A, INCLUINDO SUPORTE E PLACA - FORNECIMENTO E INSTALAÇÃO, AF_12/2015  | UN | 2      | 28,13    | 34,75    | 69,50     | 0,00      | 0,00     | 2      | 69,50     | 0,00     | 0,00   | 0%    |    |
| 1.8.15 | TOMADA ALTA DE EMBUTIR (1 MÓDULO), 2P+T 20 A, INCLUINDO SUPORTE E PLACA - FORNECIMENTO E INSTALAÇÃO, AF_12/2015   | UN | 4      | 38,95    | 48,11    | 192,44    | 0,00      | 0,00     | 4      | 192,44    | 0,00     | 0,00   | 0%    |    |
| 1.8.15 | Luminária sobrepor quadrada, Led 24W*, 6500K G- Light ou similar  | un | 20     | 97,93    | 120,98   | 2.419,60  | 20        | 2.419,60 | 20,00  | 2.419,60  | 0,00     | 0,01   | 0%    |    |



Antonio Soares Cordeiro Neto  
Engenheiro Civil  
CREA - 051888554-2



|        |  |    |       |          |          |                  |    |                 |       |                 |       |                  |             |
|--------|--|----|-------|----------|----------|------------------|----|-----------------|-------|-----------------|-------|------------------|-------------|
| 1.8.16 | Dispositivo de proteção contra surto de tensão DPS 40/20KA - 175v, Classe II   | un | 2     | 77,95    | 96,29    | 192,58           | 2  | 192,58          | 0,00  | 192,58          | 0,00  | 0,00             | 0%          |
| 1.8.17 | Disjuntor bipolar DR 63 A - Dispositivo residual diferencial, tipo AC, 30MA  | un | 1     | 210,17   | 259,64   | 259,64           | 1  | 259,64          | 0,00  | 259,64          | 0,00  | 0,00             | 0%          |
| 1.9    | <b>INSTALAÇÕES HIDRAULICAS</b>   |    |       |          |          | <b>6.684,98</b>  |    | <b>2.268,30</b> |       | <b>4.505,74</b> |       | <b>2.189,24</b>  | <b>33%</b>  |
| 1.9.1  | CAIXA D'AGUA EM POLIETILENO, 500 LITROS - FORNECIMENTO E INSTALAÇÃO. AF_08/2021  | UN | 1     | 234,52   | 289,72   | 289,72           |    | 0,00            | 1,00  | 289,72          | 0,00  | 0,00             | 0%          |
| 1.9.2  | TUBO, PVC, SOLDÁVEL, DN 25MM, INSTALADO EM RAMAL OU SUB-RAMAL DE ÁGUA - FORNECIMENTO E INSTALAÇÃO. AF_06/2022  | M  | 97,45 | 22,36    | 27,62    | 2.691,56         | 43 | 1.187,66        | 97,45 | 2.691,57        | 0,00  | -0,01            | 0%          |
| 1.9.3  | BARRA DE APOIO RETA, ENALUMINIO, CONFIRMADO 80 CM, FIMADA NA PAREDE - FORNECIMENTO E INSTALAÇÃO. AF_01/2020  | UN | 4,00  | 312,49   | 976,38   | 1.513,92         |    | 0,00            |       | 0,00            |       | 1.513,92         | 100%        |
| 1.9.3  | JOELHO 90 GRAUS, PVC, SOLDÁVEL, DN 25MM, INSTALADO EM RAMAL OU SUB-RAMAL DE ÁGUA - FORNECIMENTO E INSTALAÇÃO. AF_06/2022   | UN | 17    | 9,03     | 11,15    | 189,55           | 6  | 66,90           | 17,00 | 189,55          | 0,00  | 0,00             | 0%          |
| 1.9.4  | TUBO DE PVC BRANCO PARA REDE COLETOIRA DE ESGOTO CONDOMINIAL DE PAREDE MACIÇA, DN 100 MM, JUNTA ELÁSTICA - FORNECIMENTO E ASSENTAMENTO. AF_01/2021   | M  | 22    | 22,81    | 28,17    | 619,74           | 22 | 619,74          | 22,00 | 619,74          | 0,00  | 0,00             | 0%          |
| 1.9.4  | KIT CAVALETE PARA MEDIÇÃO DE ÁGUA - ENTRADA PRINCIPAL, EM AÇO GALVANIZADO DN 32 (1 1/2) HIDRÔMETRO). AF_11/2016  | UN | 1     | 546,98   | 675,73   | 675,73           |    | 0,00            | 3,00  | 0,00            | 1,00  | 675,73           | 100%        |
| 1.9.5  | REGISTRO DE GAVETA BRUTO, LATÃO, ROSCÁVEL, 3/4" - FORNECIMENTO E INSTALAÇÃO. AF_08/2021  | UN | 2     | 39,88    | 49,26    | 98,52            |    | 0,00            | 2,00  | 0,00            | 0,00  | 0,00             | 0%          |
| 1.9.6  | REGISTRO DE PRESSÃO BRUTO, LATÃO, ROSCÁVEL, 3/4" - COM ACABAMENTO E CANOPLA CROMADOS - FORNECIMENTO E INSTALAÇÃO. AF_08/2021   | UN | 2     | 90,11    | 111,32   | 222,64           |    | 0,00            | 2,00  | 0,00            | 0,00  | 0,00             | 0%          |
| 1.9.7  | TUBO PVC SOLD, MARRON D= 25mm (3/4")   | M  | 40    | 7,98     | 9,85     | 394,00           | 40 | 394,00          | 43,00 | 394,00          | 0,00  | 0,00             | 0%          |
| 1.10   | <b>RESERVATÓRIO SUBTERRÂNEO</b>  |    |       |          |          | <b>15.280,44</b> |    | <b>0,00</b>     |       | <b>0,00</b>     |       | <b>15.280,44</b> | <b>100%</b> |
| 1.10.1 | ALVENARIA DE BLOCOS DE CONCRETO ESTRUTURAL 14X19X29 CM, (ESPESSURA 14 CM) FBK = 14,0 MPa, PARA PAREDES COM ÁREA LÍQUIDA MAIOR OU IGUAL A 6M², SEM VAZOS, UTILIZANDO PALHETA. AF_12/2014  | m² | 32    | 94,42    | 116,64   | 3.732,48         |    | 3.732,48        | 32,00 | 3.732,48        | 0,00  | 0,00             | 0%          |
| 1.10.2 | Concreto simples fabricado na obra, fck=25 mpa, lançado e adensado   | m³ | 0,51  | 570,12   | 704,32   | 359,20           |    | 0,00            | 3,00  | 0,00            | 0,51  | 359,20           | 100%        |
| 1.10.3 | BOMBA CENTRÍFUGA, MONOFÁSICA, 0,5 CV OU 0,49 HP, HM 6 A 20 M, Q 1,2 A 8,3 M³/H - FORNECIMENTO E INSTALAÇÃO. AF_12/2020   | UN | 1     | 781,67   | 965,67   | 965,67           |    | 0,00            | 3,00  | 0,00            | 1,00  | 965,67           | 100%        |
| 1.10.4 | Laje pré-fabricada treliçada com vigotas duplas para piso, intertelo 38cm, h=12cm, enclimimento em bloco cerâmico h=8cm, inclusive escoramento em madeira e capejamento 4cm.   | m² | 10,24 | 192,95   | 236,37   | 2.440,90         |    | 0,00            | 3,00  | 0,00            | 1,00  | 965,67           | 100%        |
| 1.10.5 | RESERVATÓRIO DE POLIETILENO 10.000 LITROS  | UN | 1     | 6.299,33 | 7.782,19 | 7.782,19         |    | 0,00            | 3,00  | 0,00            | 1,00  | 7.782,19         | 100%        |
| 1.11   | <b>ESGOTO</b>  |    |       |          |          | <b>6.642,59</b>  |    | <b>0,00</b>     |       | <b>5.399,66</b> |       | <b>1.242,93</b>  | <b>19%</b>  |
| 1.11.2 | (COMPOSIÇÃO REPRESENTATIVA) DO SERVIÇO DE INSTALAÇÃO DE TUBOS DE PVC, SERIE R, ÁGUA PLUVIAL, DN 75 MM (INSTALADO EM RAMAL DE ENCAMINHAMENTO, OU CONDUTORES VERTICAIS), INCLUSIVE CONEXÕES, CORTE E FIXAÇÕES, PARA PREDIÇOS. AF_10/2015 | M  | 26,27 | 49,37    | 60,99    | 1.602,20         |    | 0,00            | 3,00  | 0,00            | 1,00  | 2.440,90         | 100%        |
| 1.11.3 | JOELHO 45 GRAUS, PVC, SERIE NORMAL, ESGOTO PREDIAL, DN 75 MM, JUNTA ELÁSTICA, FORNECIDO E INSTALADO EM RAMAL DE DESCARGA OU RAMAL DE ESGOTO SANITÁRIO. AF_12/2014  | UN | 9     | 20,83    | 25,73    | 231,57           |    | 0,00            | 3,00  | 0,00            | 18,27 | 1.114,28         | 70%         |
| 1.11.4 | JOELHO 90 GRAUS, PVC, SERIE NORMAL, ESGOTO PREDIAL, DN 100 MM, JUNTA ELÁSTICA, FORNECIDO E INSTALADO EM PRUMADA DE ESGOTO SANITÁRIO OU VENTILAÇÃO. AF_12/2014  | UN | 4     | 19,61    | 24,22    | 96,88            |    | 0,00            | 4,00  | 0,00            | 5,00  | 128,65           | 56%         |
| 1.11.5 | Caixa de inspeção, 0,30 x 0,30 x 0,40m   | un | 4     | 148,84   | 183,87   | 735,48           |    | 0,00            | 4,00  | 0,00            | 0,00  | 0,00             | 0%          |
| 1.11.6 | Fossa séptica pré-moldada, tipo oms, capacidade 20 pessoas (v=1410 litros)   | un | 1     | 715,11   | 883,44   | 883,44           |    | 0,00            | 1     | 883,44          | 0,00  | 0,00             | 0%          |
| 1.11.7 | FILTRO ANAERÓBIO CIRCULAR, EM CONCRETO PRÉ-MOLDADO, DIÂMETRO INTERNO = 1,10 M, ALTURA INTERNA = 1,50 M, VOLUME ÚTIL: 1,140,4 L (PARA 5 CONTRIBUINTES). AF_12/2020  | UN | 1     | 728,59   | 900,10   | 900,10           |    | 0,00            | 1     | 900,10          | 0,00  | 0,00             | 0%          |
| 1.11.8 | Sumidouro paredes com blocos cerâmicos 6 furos e dimensões internas de 1,75 x 1,00 x 1,00 m  | un | 1     | 1.775,07 | 2.192,92 | 2.192,92         |    | 0,00            | 1     | 2.192,92        | 0,00  | 0,00             | 0%          |
| 1.12   | <b>INSTALAÇÕES METAIS E ACESSÓRIOS</b>   |    |       |          |          | <b>10.250,53</b> |    | <b>0,00</b>     |       | <b>0,00</b>     |       | <b>10.250,53</b> | <b>100%</b> |
| 1.12.1 | VASO SANITÁRIO SIFONADO CONVENCIONAL COM LOUCA BRANCA, INCLUSIVE CONJUNTO DE LIGAÇÃO PARA BACIA SANITÁRIA AJUSTÁVEL - FORNECIMENTO E INSTALAÇÃO. AF_10/2016  | UN | 4     | 289,57   | 333,02   | 1.332,08         |    | 0,00            | 4,00  | 1.332,08        | 0,00  | 0,00             | 0%          |
| 1.12.2 | CHUVEIRO ELÉTRICO COMUM CORPO PLÁSTICO, TIPO DUCHA - FORNECIMENTO E INSTALAÇÃO. AF_01/2020   | UN | 2     | 86,13    | 106,40   | 212,80           |    | 0,00            | 2,00  | 212,80          | 0,00  | 0,00             | 0%          |
| 1.12.3 | LAVATÓRIO LOUCA BRANCA COM COLUNA, *44 X 35,5* CM, PADRÃO POPULAR, INCLUSIVE SIFÃO FLEXÍVEL EM PVC, VALVULA E ENGATE FLEXÍVEL 30CM EM PLÁSTICO E COM TORNEIRA CROMADA PADRÃO POPULAR - FORNECIMENTO E INSTALAÇÃO. AF_01/2020           | UN | 4     | 389,54   | 481,23   | 1.924,92         |    | 0,00            | 4,00  | 1.924,92        | 0,00  | 0,00             | 0%          |
| 1.12.4 | Plia de cozinha com bancada em aço inox, dim 1,40x0,60, com 01 cuba, sifão cromado, valvula cromada, torneira cromada, concretada e assentada.   | un | 1     | 876,18   | 1.082,43 | 1.082,43         |    | 0,00            | 1     | 1.082,43        | 0,00  | 0,00             | 0%          |
| 1.12.5 | FECHADURA DE EMBUTIR PARA PORTA DE BANHEIRO, COMPLETA, ACABAMENTO PADRÃO POPULAR, INCLUSIVE EXECUÇÃO DE FURO - FORNECIMENTO E INSTALAÇÃO. AF_12/2019   | UN | 4     | 109,56   | 135,35   | 541,40           |    | 0,00            | 4,00  | 541,40          | 0,00  | 0,00             | 0%          |



Francim de S. S. *(Handwritten signature)*







|        |   |    |        |          |          |                  |        |          |                  |       |                  |        |  |                 |  |  |  |      |
|--------|---|----|--------|----------|----------|------------------|--------|----------|------------------|-------|------------------|--------|--|-----------------|--|--|--|------|
| 1.15.5 | JANELA DE ALUMÍNIO TIPO MAXIM-AR, COM VIDROS, BATENTE E FERRAGENS EXCLUSIVE ALIZAR, ACABAMENTO E CONTRAMARCO. FORNECIMENTO E INSTALAÇÃO. AF_12/2019   | m² | 1,8    | 464,29   | 573,58   | 1.032,44         |        |          |                  |       |                  |        |  |                 |  |  |  |      |
| 1.15.6 | JANELA DE ALUMÍNIO DE CORRER COM 2 FOLHAS PARA VIDROS, COM VIDROS, BATENTE, ACABAMENTO COM ACETATO OU BRILHANTE E FERRAGENS EXCLUSIVE ALIZAR E CONTRAMARCO. FORNECIMENTO E INSTALAÇÃO. AF_12/2019 | m² | 10,15  | 234,77   | 230,03   | 2.943,80         |        | 1,8      | 1.032,44         | 1,80  | 1.032,44         | 0,00   |  | 0,00            |  |  |  | 0%   |
| 1.15.7 | FECHADURA DE EMBUTIR PARA PORTA DE BANHEIRO, COMPLETA, ACABAMENTO PADRÃO MÉDIO, INCLUSO EXECUÇÃO DE FURO - FORNECIMENTO E INSTALAÇÃO. AF_12/2019  | UN | 9      | 158,64   | 195,98   | 1.763,82         |        | 0,15     | 2.943,80         | 10,15 | 2.943,80         | 0,00   |  | 0,00            |  |  |  | 0%   |
| 1.16   | <b>VERGAS E CONTRA VERGAS</b>   |    |        |          |          | <b>2.874,30</b>  |        | 8        | 1.567,84         | 8,00  | 1.567,84         | 1,00   |  | 195,98          |  |  |  | 11%  |
| 1.16.1 | VERGA PRÉ-MOLDADA PARA JANELAS COM ATÉ 1,5 M DE VÃO. AF_03/2016   | M  | 15,9   | 55,36    | 88,39    | 1.087,40         |        |          | 0,00             | 13,15 | 899,33           | 2,75   |  | 188,07          |  |  |  | 17%  |
| 1.16.2 | VERGA PRÉ-MOLDADA PARA PORTAS COM ATÉ 1,5 M DE VÃO. AF_03/2016  | M  | 15,2   | 41,02    | 60,67    | 770,18           |        |          | 0,00             | 12,60 | 638,44           | 2,60   |  | 131,74          |  |  |  | 17%  |
| 1.16.3 | CONTRAVERGA PRÉ-MOLDADA PARA VÃOS DE ATÉ 1,5 M DE COMPRIMENTO. AF_03/2016   | M  | 15,2   | 54,15    | 86,89    | 1.016,72         |        |          | 0,00             | 13,15 | 879,60           | 2,05   |  | 137,12          |  |  |  | 13%  |
| 1.17   | <b>PINTURA</b>  |    |        |          |          | <b>17.865,52</b> |        |          | <b>12.198,27</b> |       | <b>17.865,54</b> |        |  | <b>-0,02</b>    |  |  |  | 0%   |
| 1.17.1 | Preparo de superfície com lixamento de paredes e tetos  | m² | 83,87  | 3,48     | 4,29     | 2.075,80         | 8,33   | 378,94   | 483,87           |       | 2.075,80         | 0,00   |  | 0,00            |  |  |  | 0%   |
| 1.17.2 | APLICAÇÃO E LIXAMENTO DE MASSA LÁTEX EM PAREDES, UMA DEMÃO. AF_06/2014  | m² | 83,87  | 11,48    | 14,18    | 6.861,27         |        |          |                  |       | 6.861,28         | 0,00   |  | -0,01           |  |  |  | 0%   |
| 1.17.3 | APLICAÇÃO MANUAL DE PINTURA COM TINTA LÁTEX ACRÍLICA EM PAREDES, DUAS DEMÃOS. AF_06/2014  | m² | 83,87  | 14,47    | 17,87    | 8.646,75         | 203,87 | 2.890,88 | 483,87           |       | 6.861,28         | 0,00   |  | -0,01           |  |  |  | 0%   |
| 1.17.4 | Pintura de acabamento com lixamento e aplicação de 02 demãos de esmalte sintético brilhante sobre madeira (Suvnil ou similar)   | m² | 11,55  | 19,75    | 24,39    | 281,70           | 43,87  | 8.646,76 | 483,87           |       | 8.646,76         | 0,00   |  | -0,01           |  |  |  | 0%   |
| 1.18   | <b>PAISAGISMO</b>   |    |        |          |          | <b>662,23</b>    |        |          | <b>0,00</b>      |       | <b>0,00</b>      |        |  | <b>662,23</b>   |  |  |  | 100% |
| 1.18.1 | Fornecimento e espalhamento de terra vegetal preparada  | m³ | 0,57   | 84,72    | 104,66   | 59,65            |        |          | 0,00             | 0,00  | 0,00             | 0,57   |  | 59,65           |  |  |  | 100% |
| 1.18.2 | PLANTIO DE ÁRVORE ORNAMENTAL COM ALTURA DE MUDA MENOR OU IGUAL A 2,00 M. AF_05/2018   | UN | 6      | 74,58    | 32,13    | 552,78           |        |          |                  |       | 0,00             | 6,00   |  | 552,78          |  |  |  | 100% |
| 1.18.3 | Grama esmeralda em placas, fornecimento e plantio   | m² | 2      | 20,16    | 24,90    | 49,80            |        |          |                  |       | 0,00             | 2,00   |  | 49,80           |  |  |  | 100% |
| 1.19   | <b>SERVIÇOS FINAIS</b>  |    |        |          |          | <b>2.506,63</b>  |        |          | <b>0,00</b>      |       | <b>0,00</b>      |        |  | <b>2.506,63</b> |  |  |  | 100% |
| 1.19.1 | Limpeza geral   | m² | 128,92 | 2,20     | 2,71     | 349,37           |        |          | 0,00             | 0,00  | 0,00             | 128,92 |  | 349,37          |  |  |  | 100% |
| 1.19.2 | Placa de inauguração de obra em alumínio 0,60 x 0,80 m  | un | 1      | 1.746,21 | 2.157,26 | 2.157,26         |        |          | 0,00             | 0,00  | 0,00             | 1,00   |  | 2.157,26        |  |  |  | 100% |

VALOR GERAL

TOTAL DA OBRA  
306.193,13

TOTAL DO PERÍODO  
56.133,93

TOTAL ACUMULADO  
247.006,65

SALDO  
59.86,48

Franklin de S. Sena  
*[Assinatura]*

*[Assinatura]*  
Antonio Soares Cordeiro Neto  
Engenheiro Civil  
CREA-051888554-2





**MINISTÉRIO DA FAZENDA**  
**Secretaria da Receita Federal do Brasil**  
**Procuradoria-Geral da Fazenda Nacional**

**CERTIDÃO POSITIVA COM EFEITOS DE NEGATIVA DE DÉBITOS RELATIVOS AOS TRIBUTOS  
FEDERAIS E À DÍVIDA ATIVA DA UNIÃO**

**Nome: ASCN CONSTRUTORA LTDA**  
**CNPJ: 33.957.361/0001-80**

Ressalvado o direito de a Fazenda Nacional cobrar e inscrever quaisquer débitos de responsabilidade do sujeito passivo acima identificado que vierem a ser apuradas, é certificado que:

1. constam débitos administrados pela Secretaria da Receita Federal do Brasil (RFB) com exigibilidade suspensa nos termos do art. 151 da Lei nº 5.172, de 25 de outubro de 1966 - Código Tributário Nacional (CTN), ou objeto de decisão judicial que determina sua desconsideração para fins de certificação da regularidade fiscal, ou ainda não vencidos; e
2. não constam inscrições em Dívida Ativa da União (DAU) na Procuradoria-Geral da Fazenda Nacional (PGFN).

Conforme disposto nos arts. 205 e 206 do CTN, este documento tem os mesmos efeitos da certidão negativa.

Esta certidão é válida para o estabelecimento matriz e suas filiais e, no caso de ente federativo, para todos os órgãos e fundos públicos da administração direta a ele vinculados. Refere-se à situação do sujeito passivo no âmbito da RFB e da PGFN e abrange inclusive as contribuições sociais previstas nas alíneas 'a' a 'd' do parágrafo único do art. 11 da Lei nº 8.212, de 24 de julho de 1991.

A aceitação desta certidão está condicionada à verificação de sua autenticidade na Internet, nos endereços <<http://rfb.gov.br>> ou <<http://www.pgfn.gov.br>>.

Certidão emitida gratuitamente com base na Portaria Conjunta RFB/PGFN nº 1.751, de 2/10/2014.

Emitida às 09:58:57 do dia 13/01/2025 <hora e data de Brasília>.

Válida até 12/07/2025.

Código de controle da certidão: **FD73.99FE.6E4F.2A11**

Qualquer rasura ou emenda invalidará este documento.





**PREFEITURA MUNICIPAL DE RIACHÃO DO JACUIPE**  
RIACHÃO DO JACUIPE - BAHIA  
DIRETORA DE ADMINISTRAÇÃO TRIBUTÁRIA  
Certidão N°: 00000022

**CERTIDÃO NEGATIVA DE DÉBITOS MUNICIPAIS**

|                        |  |
|------------------------|--|
| Contribuinte:          | ASCN CONSTRUTORA LTDA                    |
| Endereço:              | AV CONSELHEIRO ELIEL MARTINS, 131 CENTRO |
| Complemento:           | CASA TÉRREO                              |
| Cidade/UF:             | RIACHÃO DO JACUIPE - BA                  |
| CPF/CNPJ:              | 33957361000180                           |
| Inscrição Estadual/RG: |  |
| Inscrição Municipal:   | 00371600160                              |

**Ressalvado o direito de a Fazenda Municipal cobrar e inscrever quaisquer dívidas de responsabilidade do sujeito passivo acima identificado que vierem a ser apuradas.**

**É certificado que não constam pendências em seu nome, relativas a créditos tributários e inscrições em dívida ativa do Município, administrados pela Fazenda Municipal.**

**Esta certidão refere-se exclusivamente à situação do sujeito passivo no âmbito da Fazenda Municipal.**

**GERADA EM:** 06/12/2024 10:00:46 horário de Brasília

**EMITIDA EM:** 13/01/2025 10:04:37 horário de Brasília

**VÁLIDA ATÉ:** 06/03/2025

**CHAVE DE VALIDAÇÃO:** k7tdKypy

**Verifique a autenticidade dessa certidão acessando o portal:** <https://www.keepinformatica.com.br/portal/web/riachaodojacuipe.autentica-cnd>

**Qualquer rasura ou emenda invalidará este documento.**







## **CERTIDÃO NEGATIVA DE DÉBITOS TRABALHISTAS**

Nome: ASCN CONSTRUTORA LTDA (MATRIZ E FILIAIS)

CNPJ: 33.957.361/0001-80

Certidão nº: 2377059/2025

Expedição: 13/01/2025, às 10:02:06

Validade: 12/07/2025 - 180 (cento e oitenta) dias, contados da data de sua expedição.

Certifica-se que **ASCN CONSTRUTORA LTDA (MATRIZ E FILIAIS)**, inscrito(a) no CNPJ sob o nº **33.957.361/0001-80**, **NÃO CONSTA** como inadimplente no Banco Nacional de Devedores Trabalhistas.

Certidão emitida com base nos arts. 642-A e 883-A da Consolidação das Leis do Trabalho, acrescentados pelas Leis ns.º 12.440/2011 e 13.467/2017, e no Ato 01/2022 da CGJT, de 21 de janeiro de 2022. Os dados constantes desta Certidão são de responsabilidade dos Tribunais do Trabalho.

No caso de pessoa jurídica, a Certidão atesta a empresa em relação a todos os seus estabelecimentos, agências ou filiais.

A aceitação desta certidão condiciona-se à verificação de sua autenticidade no portal do Tribunal Superior do Trabalho na Internet (<http://www.tst.jus.br>).

Certidão emitida gratuitamente.

### **INFORMAÇÃO IMPORTANTE**

Do Banco Nacional de Devedores Trabalhistas constam os dados necessários à identificação das pessoas naturais e jurídicas inadimplentes perante a Justiça do Trabalho quanto às obrigações estabelecidas em sentença condenatória transitada em julgado ou em acordos judiciais trabalhistas, inclusive no concernente aos recolhimentos previdenciários, a honorários, a custas, a emolumentos ou a recolhimentos determinados em lei; ou decorrentes de execução de acordos firmados perante o Ministério Público do Trabalho, Comissão de Conciliação Prévia ou demais títulos que, por disposição legal, contiver força executiva.



[Voltar](#)[Imprimir](#)

## Certificado de Regularidade do FGTS - CRF

**Inscrição:** 33.957.361/0001-80  
**Razão Social:** ASCN CONSTRUTORA LTDA  
**Endereço:** AV CONSELHEIRO ELIEL MARTINS 131 CASA TERRENO / CENTRO / RIACHAO DO JACUIPE / BA / 44640-000

A Caixa Econômica Federal, no uso da atribuição que lhe confere o Art. 7, da Lei 8.036, de 11 de maio de 1990, certifica que, nesta data, a empresa acima identificada encontra-se em situação regular perante o Fundo de Garantia do Tempo de Serviço - FGTS.

O presente Certificado não servirá de prova contra cobrança de quaisquer débitos referentes a contribuições e/ou encargos devidos, decorrentes das obrigações com o FGTS.

**Validade:** 12/01/2025 a 10/02/2025

**Certificação Número:** 2025011203265415952666

Informação obtida em 13/01/2025 10:00:52

A utilização deste Certificado para os fins previstos em Lei esta condicionada a verificação de autenticidade no site da Caixa:  
**[www.caixa.gov.br](http://www.caixa.gov.br)**





## Certidão Negativa de Débitos Tributários

(Emitida para os efeitos dos arts. 113 e 114 da Lei 3.956 de 11 de dezembro de 1981 - Código Tributário do Estado da Bahia)

Certidão Nº: 20250235936

|                       |                    |
|-----------------------|--------------------|
| RAZÃO SOCIAL          |                    |
| ASCN CONSTRUTORA LTDA |                    |
| INSCRIÇÃO ESTADUAL    | CNPJ               |
|                       | 33.957.361/0001-80 |

Fica certificado que não constam, até a presente data, pendências de responsabilidade da pessoa física ou jurídica acima identificada, relativas aos tributos administrados por esta Secretaria.

Esta certidão engloba todos os seus estabelecimentos quanto à inexistência de débitos, inclusive os inscritos na Dívida Ativa, de competência da Procuradoria Geral do Estado, ressalvado o direito da Fazenda Pública do Estado da Bahia cobrar quaisquer débitos que vierem a ser apurados posteriormente.

Emitida em 13/01/2025, conforme Portaria nº 918/99, sendo válida por 60 dias, contados a partir da data de sua emissão.

**AUTENTICIDADE DESTE DOCUMENTO PODE SER COMPROVADA NAS INSPETORIAS FAZENDÁRIA/ OU VIA INTERNET, NO ENDEREÇO <http://www.sefaz.ba.gov.br>**

Válida com a apresentação conjunta do cartão original de inscrição no CPF ou no CNPJ da Secretaria da Receita Federal do Ministério da Fazenda.





| RELATÓRIO DIÁRIO DE OBRA   |  |  |  | Data                          |   |   |   |                |   |   |  |      |  |
|--|--|--|--|-------------------------------|---|---|---|----------------|---|---|--|------|--|
|  |  |  |  | S                             | T | Q | Q | S              | S | D |  |      |  |
| CLIENTE: PREFEITURA MUNICIPAL DE SANTALUZ  |  |  |  | EFETIVO PESSOAL               |   |   |   |                |   |   |  |      |  |
| OBJETO: CONTRATAÇÃO DE EMPRESA DE ENGENHARIA PARA EXECUÇÃO DE OBRA NA CONSTRUÇÃO DE POSTOS DE SAÚDE DO MUNICÍPIO DE SANTALUZ/BAHIA - POSTO ALGODÕES. |  |  |  | CATEGORIA                     |   |   |   |                |   |   |  |      |  |
| CONTRATO Nº 269/2022   |  |  |  | RDC: 005                      |   |   |   | RDO: 334 A 383 |   |   |  | QTDE |  |
| Condições Climáticas: Manhã: ( 1 ) Tarde: ( ) Noite: ( )   |  |  |  | MÃO DE OBRA INDIRETA          |   |   |   |                |   |   |  |      |  |
| SIMBOLOGIA: 1- Tempo Bom 2- Chuva cf cond. Trab. 3- Chuva sf cond. Trab.   |  |  |  | Gerente de Obra               |   |   |   |                |   |   |  |      |  |
| SEM SERVIÇO  |  |  |  | Engenheiro                    |   |   |   |                |   |   |  |      |  |
|  |  |  |  | 1                             |   |   |   |                |   |   |  |      |  |
|  |  |  |  | Tec. de Segurança             |   |   |   |                |   |   |  |      |  |
|  |  |  |  |                               |   |   |   |                |   |   |  |      |  |
|  |  |  |  | Aux Adm                       |   |   |   |                |   |   |  |      |  |
|  |  |  |  |                               |   |   |   |                |   |   |  |      |  |
|  |  |  |  | Mestre de obra                |   |   |   |                |   |   |  |      |  |
|  |  |  |  |                               |   |   |   |                |   |   |  |      |  |
|  |  |  |  | Encarregado geral             |   |   |   |                |   |   |  |      |  |
|  |  |  |  | 1                             |   |   |   |                |   |   |  |      |  |
|  |  |  |  | MÃO DE OBRA DIRETA            |   |   |   |                |   |   |  |      |  |
|  |  |  |  | Topógrafo                     |   |   |   |                |   |   |  |      |  |
|  |  |  |  | Auxiliar de topografia        |   |   |   |                |   |   |  |      |  |
|  |  |  |  | 2                             |   |   |   |                |   |   |  |      |  |
|  |  |  |  | Pedreiro                      |   |   |   |                |   |   |  |      |  |
|  |  |  |  | 2                             |   |   |   |                |   |   |  |      |  |
|  |  |  |  | Ajudante Geral                |   |   |   |                |   |   |  |      |  |
|  |  |  |  |                               |   |   |   |                |   |   |  |      |  |
|  |  |  |  | Calceiteiro                   |   |   |   |                |   |   |  |      |  |
|  |  |  |  |                               |   |   |   |                |   |   |  |      |  |
|  |  |  |  | Carpinteiro                   |   |   |   |                |   |   |  |      |  |
|  |  |  |  |                               |   |   |   |                |   |   |  |      |  |
|  |  |  |  | Operador de Motosserra        |   |   |   |                |   |   |  |      |  |
|  |  |  |  |                               |   |   |   |                |   |   |  |      |  |
|  |  |  |  | Motorista                     |   |   |   |                |   |   |  |      |  |
|  |  |  |  |                               |   |   |   |                |   |   |  |      |  |
|  |  |  |  | Montador                      |   |   |   |                |   |   |  |      |  |
|  |  |  |  |                               |   |   |   |                |   |   |  |      |  |
|  |  |  |  | Montador/Eletricista          |   |   |   |                |   |   |  |      |  |
|  |  |  |  |                               |   |   |   |                |   |   |  |      |  |
|  |  |  |  | Eletricista                   |   |   |   |                |   |   |  |      |  |
|  |  |  |  |                               |   |   |   |                |   |   |  |      |  |
|  |  |  |  | Operador de Patrol            |   |   |   |                |   |   |  |      |  |
|  |  |  |  |                               |   |   |   |                |   |   |  |      |  |
|  |  |  |  | Operador de Escavadeira       |   |   |   |                |   |   |  |      |  |
|  |  |  |  |                               |   |   |   |                |   |   |  |      |  |
|  |  |  |  | Operador de Pá carregadeira   |   |   |   |                |   |   |  |      |  |
|  |  |  |  |                               |   |   |   |                |   |   |  |      |  |
|  |  |  |  | Motorista de caçamba          |   |   |   |                |   |   |  |      |  |
|  |  |  |  |                               |   |   |   |                |   |   |  |      |  |
|  |  |  |  | Serralheiro                   |   |   |   |                |   |   |  |      |  |
|  |  |  |  |                               |   |   |   |                |   |   |  |      |  |
| CONSIDERAÇÕES  |  |  |  | RESUMO DO EFETIVO             |   |   |   |                |   |   |  |      |  |
|  |  |  |  | EFETIVO DO DIA                |   |   |   |                |   |   |  |      |  |
|  |  |  |  | JORNADA DE TRABALHO           |   |   |   |                |   |   |  |      |  |
|  |  |  |  | HR DO DIA                     |   |   |   |                |   |   |  |      |  |
|  |  |  |  | HR ACUMULADO                  |   |   |   |                |   |   |  |      |  |
|  |  |  |  |                               |   |   |   |                |   |   |  |      |  |
| OBSERVAÇÕES  |  |  |  | EFETIVO EQUIPAMENTOS          |   |   |   |                |   |   |  |      |  |
|  |  |  |  | TIPO                          |   |   |   |                |   |   |  |      |  |
|  |  |  |  | QTDE                          |   |   |   |                |   |   |  |      |  |
|  |  |  |  | Veículo Leve                  |   |   |   |                |   |   |  |      |  |
|  |  |  |  | Caminhão MuncK                |   |   |   |                |   |   |  |      |  |
|  |  |  |  | Caminhão Yoco                 |   |   |   |                |   |   |  |      |  |
|  |  |  |  | Escavadeira                   |   |   |   |                |   |   |  |      |  |
|  |  |  |  | Pá carregadeira               |   |   |   |                |   |   |  |      |  |
|  |  |  |  | Caçamba                       |   |   |   |                |   |   |  |      |  |
|  |  |  |  | Patrol                        |   |   |   |                |   |   |  |      |  |
|  |  |  |  | PC 200                        |   |   |   |                |   |   |  |      |  |
|  |  |  |  | Pisca Vibratória              |   |   |   |                |   |   |  |      |  |
| GERENTE DE OBRA:   |  |  |  | FISCALIZAÇÃO:                 |   |   |   |                |   |   |  |      |  |
| Data: 01/09/2024 A 30/09/2024  |  |  |  | Data: 01/09/2024 A 30/09/2024 |   |   |   |                |   |   |  |      |  |

Antonio Soares Cordeiro Neto  
Engenheiro Civil  
CREA - 05188554-2

Franklin de Jesus  
Engenheiro Civil  
CREA - 05188554-2





| RELATÓRIO DIÁRIO DE OBRA   |  |  |  | Data                              |   |                |   |   |   |   |  |
|--|--|--|--|-----------------------------------|---|----------------|---|---|---|---|--|
|  |  |  |  | S                                 | T | Q              | Q | S | S | D |  |
| CLIENTE: PREFEITURA MUNICIPAL DE SANTALUZ  |  |  |  |                                   |   |                |   |   |   |   |  |
| OBJETO: CONTRATAÇÃO DE EMPRESA DE ENGENHARIA PARA EXECUÇÃO DE OBRA NA CONSTRUÇÃO DE POSTOS DE SAÚDE DO MUNICÍPIO DE SANTALUZ/BAHIA - POSTO ALGODÕES. |  |  |  |                                   |   |                |   |   |   |   |  |
| CONTRATO N° 269/2022   |  |  |  | RDC: 005                          |   | RDO: 364 A 394 |   |   |   |   |  |
| Condições Climáticas: Manhã: ( 1 ) Tarde: ( 1 ) Noite: ( )   |  |  |  |                                   |   |                |   |   |   |   |  |
| SIMBOLOGIA: 1- Tempo Bom 2- Chuva al cond. Trab. 3- Chuva al cond. Trab.   |  |  |  |                                   |   |                |   |   |   |   |  |
| SEM SERVIÇO  |  |  |  | SERVIÇOS EXECUTADOS / OCORRÊNCIAS |   |                |   |   |   |   |  |
|  |  |  |  | Gerente de Obra                   |   |                |   |   |   |   |  |
|  |  |  |  | Engenheiro                        |   |                |   |   |   |   |  |
|  |  |  |  | Tec. de Segurança                 |   |                |   |   |   |   |  |
|  |  |  |  | Aux Adm                           |   |                |   |   |   |   |  |
|  |  |  |  | Mestre de obra                    |   |                |   |   |   |   |  |
|  |  |  |  | Encarregado geral                 |   |                |   |   |   |   |  |
|  |  |  |  |                                   |   |                |   |   |   |   |  |
|  |  |  |  |                                   |   |                |   |   |   |   |  |
|  |  |  |  | Hh DO DIA                         |   |                |   |   |   |   |  |
|  |  |  |  |                                   |   |                |   |   |   |   |  |
|  |  |  |  | MÃO DE OBRA DIRETA                |   |                |   |   |   |   |  |
|  |  |  |  | Topógrafo                         |   |                |   |   |   |   |  |
|  |  |  |  | Auxiliar de topografia            |   |                |   |   |   |   |  |
|  |  |  |  | Pedreiro                          |   |                |   |   |   |   |  |
|  |  |  |  | Ajudante Geral                    |   |                |   |   |   |   |  |
|  |  |  |  | Calçateiro                        |   |                |   |   |   |   |  |
|  |  |  |  | Carpinteiro                       |   |                |   |   |   |   |  |
|  |  |  |  | Operador de Motosserra            |   |                |   |   |   |   |  |
|  |  |  |  | Motorista                         |   |                |   |   |   |   |  |
|  |  |  |  | Montador                          |   |                |   |   |   |   |  |
|  |  |  |  | Montador/Eletricista              |   |                |   |   |   |   |  |
|  |  |  |  | Eletricista                       |   |                |   |   |   |   |  |
|  |  |  |  | Operador de Patrol                |   |                |   |   |   |   |  |
|  |  |  |  | Operador de Escavadeira           |   |                |   |   |   |   |  |
|  |  |  |  | Operador de Pá carregadeira       |   |                |   |   |   |   |  |
|  |  |  |  | Motorista de caçamba              |   |                |   |   |   |   |  |
|  |  |  |  | Trator                            |   |                |   |   |   |   |  |
|  |  |  |  | Serralheiro                       |   |                |   |   |   |   |  |
|  |  |  |  |                                   |   |                |   |   |   |   |  |
|  |  |  |  | Hh DO DIA                         |   |                |   |   |   |   |  |
|  |  |  |  |                                   |   |                |   |   |   |   |  |
|  |  |  |  | RESUMO DO EFETIVO                 |   |                |   |   |   |   |  |
|  |  |  |  | EFETIVO DO DIA                    |   |                |   |   |   |   |  |
|  |  |  |  | JORNADA DE TRABALHO               |   |                |   |   |   |   |  |
|  |  |  |  | Hh DO DIA                         |   |                |   |   |   |   |  |
|  |  |  |  | Hh ACUMULADO                      |   |                |   |   |   |   |  |
|  |  |  |  |                                   |   |                |   |   |   |   |  |
|  |  |  |  | EFETIVO EQUIPAMENTOS              |   |                |   |   |   |   |  |
|  |  |  |  | TIPO                              |   |                |   |   |   |   |  |
|  |  |  |  | QTDE.                             |   |                |   |   |   |   |  |
|  |  |  |  | Veículo Leve                      |   |                |   |   |   |   |  |
|  |  |  |  | Caminhão Musck                    |   |                |   |   |   |   |  |
|  |  |  |  | Caminhão Yoco                     |   |                |   |   |   |   |  |
|  |  |  |  | Escavadeira                       |   |                |   |   |   |   |  |
|  |  |  |  | Pá carregadeira                   |   |                |   |   |   |   |  |
|  |  |  |  | Caçamba                           |   |                |   |   |   |   |  |
|  |  |  |  | Patrol                            |   |                |   |   |   |   |  |
|  |  |  |  | PC 300                            |   |                |   |   |   |   |  |
|  |  |  |  | Pisca Vibratória                  |   |                |   |   |   |   |  |
|  |  |  |  |                                   |   |                |   |   |   |   |  |
|  |  |  |  |                                   |   |                |   |   |   |   |  |
| GERENTE DE OBRA:   |  |  |  | FISCALIZAÇÃO:                     |   |                |   |   |   |   |  |
| Data: 01/10/2024 À 31/10/2024  |  |  |  | Data: 01/10/2024 À 31/10/2024     |   |                |   |   |   |   |  |

Antonio Soares Cordeiro Neto  
 Engenheiro Civil  
 CREA - 051888554-2

Franklin de J. So  
 Engenheiro Civil  
 CREA - 051888554-2





















| RELATÓRIO DIÁRIO DE OBRA   |  |  |  | Data  |   |   |   |                   |   |   |
|--|--|--|--|---|---|---|---|-------------------|---|---|
|  |  |  |  | S   | T | Q | Q | S                 | S | D |
| CLIENTE: PREFEITURA MUNICIPAL DE SANTALUZ<br>OBJETO: CONTRATAÇÃO DE EMPRESA DE ENGENHARIA PARA EXECUÇÃO DE OBRA NA CONSTRUÇÃO DE POSTOS DE SAÚDE DO MUNICÍPIO DE SANTALUZ/BAHIA - POSTO ALGODÕES.<br>CONTRATO Nº 269/2022 RDC: 005 RDO: 461  |  |  |  | EFETIVO PESSOAL   |   |   |   |                   |   |   |
| Condições Climáticas: Manhã: ( 1 ) Tarde: ( 1 ) Noite: ( )<br>SIMBOLOGIA: 1- Tempo Bom 2- Chuva c/ cond. Trab. 3- Chuva s/ cond. Trab.   |  |  |  | CATEGORIA   |   |   |   |                   |   |   |
| (COMPOSIÇÃO REPRESENTATIVA) EXECUÇÃO DE ESTRUTURAS DE CONCRETO ARMADO, PARA EDIFICAÇÃO HABITACIONAL UNIFAMILIAR TÉRREA (CASA EM EMPREENDIMENTOS), FCK + 25 MPA, AF_01/201 CABO DE COBRE FLEXÍVEL ISOLADO, 1,5 MM², ANTI-CHAMA 0,6/1,0 KV, PARA CABO DE COBRE FLEXÍVEL ISOLADO, 4 MM², ANTI-CHAMA 450/750 V, PARA CIRCUITOS |  |  |  | MÃO DE OBRA INDIRETA  |   |   |   |                   |   |   |
|  |  |  |  | Gerente de Obra<br>Engenheiro 1<br>Tec. de Segurança<br>Aux Adm<br>Mestre de obra<br>Encarregado geral 1  |   |   |   |                   |   |   |
| Hs DO DIA  |  |  |  | MÃO DE OBRA DIRETA  |   |   |   |                   |   |   |
| Hs DO DIA  |  |  |  | Topógrafo<br>Auxiliar de topografia<br>Pedreiro 2<br>Ajudante Geral 2<br>Calceteiro<br>Carpinteiro<br>Operador de Motosserra<br>Motorista<br>Montador<br>Montador/Eletricista<br>Eletricista<br>Operador de Patrol<br>Operador de Escavadeira<br>Operador de Pa carregadeira<br>Motorista de caçamba<br>Serralheiro |   |   |   |                   |   |   |
|  |  |  |  | Hs DO DIA   |   |   |   | RESUMO DO EFETIVO |   |   |
| CONSIDERAÇÕES  |  |  |  | EFETIVO DO DIA<br>JORNADA DE TRABALHO<br>Hs DO DIA<br>Hs ACUMULADO  |   |   |   |                   |   |   |
| OBSERVAÇÕES  |  |  |  | EFETIVO EQUIPAMENTOS  |   |   |   |                   |   |   |
| GERENTE DE OBRA:<br>Data: 06/01/2025   |  |  |  | TIPO<br>Veículo Leve<br>Caminhão Munck<br>Caminhão Yoco<br>Escavadeira<br>Pa carregadeira<br>Caçamba<br>Patrol<br>PC 200<br>Placa Vibratória  |   |   |   |                   |   |   |
|  |  |  |  | FISCALIZAÇÃO:<br>Data: 06/01/2025   |   |   |   |                   |   |   |

  
**Antonio Soares Cordeiro Neto**  
 Engenheiro Civil  
 CREA - 051888554-2

  
**Franklin de A. Sena**













| RELATÓRIO DIÁRIO DE OBRA   |  |  |  |  |  | Data                 |   |   |   |   |   |   |
|--|--|--|--|--|--|----------------------|---|---|---|---|---|---|
|  |  |  |  |  |  | S                    | T | Q | Q | S | S | D |
| CLIENTE: PREFEITURA MUNICIPAL DE SANTALUZ  |  |  |  |  |  | EFETIVO PESSOAL      |   |   |   |   |   |   |
| OBJETO: CONTRATAÇÃO DE EMPRESA DE ENGENHARIA PARA EXECUÇÃO DE OBRA NA CONSTRUÇÃO DE POSTOS DE SAÚDE DO MUNICÍPIO DE SANTALUZ/BAHIA - POSTO ALGODÕES.   |  |  |  |  |  | CATEGORIA            |   |   |   |   |   |   |
| CONTRATO Nº 269/2022   |  |  |  |  |  | QTD                  |   |   |   |   |   |   |
| RDC: 005   |  |  |  |  |  | MÃO DE OBRA INDIRETA |   |   |   |   |   |   |
| RDO: 466   |  |  |  |  |  |                      |   |   |   |   |   |   |
| Condições Climáticas: Manhã: ( 1 ) Tarde: ( 1 ) Noite: ( )   |  |  |  |  |  |                      |   |   |   |   |   |   |
| SIMBOLOGIA: 1- Tempo Bom 2- Chuva c/ cond. Trab. 3- Chuva al cond. Trab.   |  |  |  |  |  |                      |   |   |   |   |   |   |
| SERVIÇOS EXECUTADOS / OCORRÊNCIAS  |  |  |  |  |  | Gerente de Obra      |   |   |   |   |   |   |
| INTERRUPTOR SIMPLES (3 MÓDULOS), 10A/250V, INCLUINDO SUPORTE E PLACA - FORNECIMENTO E INSTALAÇÃO. AF. 12/2015<br>Luminária sobrepor quadrada Led 24W, 6500K G- Light ou similar<br>Pintura de acabamento com lixamento e aplicação de 02 demãos de esmalte sintético brilhante |  |  |  |  |  | Engenheiro           |   |   |   |   |   |   |
|  |  |  |  |  |  | Tec. de Segurança    |   |   |   |   |   |   |
|  |  |  |  |  |  | Aux Adm              |   |   |   |   |   |   |
|  |  |  |  |  |  | Mestre de obra       |   |   |   |   |   |   |
|  |  |  |  |  |  | Encarregado geral    |   |   |   |   |   |   |
|  |  |  |  |  |  |                      |   |   |   |   |   |   |
|  |  |  |  |  |  |                      |   |   |   |   |   |   |
|  |  |  |  |  |  |                      |   |   |   |   |   |   |
|  |  |  |  |  |  |                      |   |   |   |   |   |   |
|  |  |  |  |  |  |                      |   |   |   |   |   |   |
|  |  |  |  |  |  |                      |   |   |   |   |   |   |
|  |  |  |  |  |  |                      |   |   |   |   |   |   |
|  |  |  |  |  |  |                      |   |   |   |   |   |   |
|  |  |  |  |  |  |                      |   |   |   |   |   |   |
|  |  |  |  |  |  | MÃO DE OBRA DIRETA   |   |   |   |   |   |   |
| Topógrafo  |  |  |  |  |  |                      |   |   |   |   |   |   |
| Auxiliar de topografia   |  |  |  |  |  |                      |   |   |   |   |   |   |
| Pedreiro   |  |  |  |  |  | 2                    |   |   |   |   |   |   |
| Ajudante Geral   |  |  |  |  |  | 2                    |   |   |   |   |   |   |
| Calceteiro   |  |  |  |  |  |                      |   |   |   |   |   |   |
| Carpinteiro  |  |  |  |  |  |                      |   |   |   |   |   |   |
| Operador de Motosserra   |  |  |  |  |  |                      |   |   |   |   |   |   |
| Motorista  |  |  |  |  |  |                      |   |   |   |   |   |   |
| Montador   |  |  |  |  |  |                      |   |   |   |   |   |   |
| Montador/Eletricista   |  |  |  |  |  |                      |   |   |   |   |   |   |
| Eletricista  |  |  |  |  |  |                      |   |   |   |   |   |   |
| Operador de Patrol   |  |  |  |  |  |                      |   |   |   |   |   |   |
| Operador de Escavadeira  |  |  |  |  |  |                      |   |   |   |   |   |   |
| Operador de Pá carregadeira  |  |  |  |  |  |                      |   |   |   |   |   |   |
| Motorista de caçamba   |  |  |  |  |  |                      |   |   |   |   |   |   |
| Serralheiro  |  |  |  |  |  |                      |   |   |   |   |   |   |
| HR DO DIA  |  |  |  |  |  |                      |   |   |   |   |   |   |
| RESUMO DO EFETIVO  |  |  |  |  |  |                      |   |   |   |   |   |   |
| EFETIVO DO DIA   |  |  |  |  |  |                      |   |   |   |   |   |   |
| JORNADA DE TRABALHO  |  |  |  |  |  |                      |   |   |   |   |   |   |
| HR DO DIA  |  |  |  |  |  |                      |   |   |   |   |   |   |
| HR ACUMULADO   |  |  |  |  |  |                      |   |   |   |   |   |   |
| EFETIVO EQUIPAMENTOS   |  |  |  |  |  |                      |   |   |   |   |   |   |
| TIPO   |  |  |  |  |  | QTD                  |   |   |   |   |   |   |
| Veículo Leve   |  |  |  |  |  |                      |   |   |   |   |   |   |
| Caminhão Muncie  |  |  |  |  |  |                      |   |   |   |   |   |   |
| Caminhão Toco  |  |  |  |  |  |                      |   |   |   |   |   |   |
| Escavadeira  |  |  |  |  |  |                      |   |   |   |   |   |   |
| Pá carregadeira  |  |  |  |  |  |                      |   |   |   |   |   |   |
| Caçamba  |  |  |  |  |  |                      |   |   |   |   |   |   |
| Patrol   |  |  |  |  |  |                      |   |   |   |   |   |   |
| PC 200   |  |  |  |  |  |                      |   |   |   |   |   |   |
| Placa Vibratória   |  |  |  |  |  |                      |   |   |   |   |   |   |
| GERENTE DE OBRA:   |  |  |  |  |  | FISCALIZAÇÃO:        |   |   |   |   |   |   |
| Data: 11/01/2025   |  |  |  |  |  | Data: 11/01/2025     |   |   |   |   |   |   |

Antonio Soares Cordeiro Neto  
 Engenheiro Civil  
 CREA - 05188554-2

Franklin de J. Souza  
 Engenheiro Civil  
 CREA - 05188554-2













| RELATÓRIO DIÁRIO DE OBRA   |  |  |  | Data                        |   |   |   |   |   |   |
|--|--|--|--|-----------------------------|---|---|---|---|---|---|
|  |  |  |  | S                           | T | Q | S | S | S | D |
| CLIENTE: PREFEITURA MUNICIPAL DE SANTALUZ  |  |  |  | EFETIVO PESSOAL             |   |   |   |   |   |   |
| OBJETO: CONTRATAÇÃO DE EMPRESA DE ENGENHARIA PARA EXECUÇÃO DE OBRA NA CONSTRUÇÃO DE POSTOS DE SAÚDE DO MUNICÍPIO DE SANTALUZ/BAHIA - POSTO ALGODÕES. |  |  |  |                             |   |   |   |   |   |   |
| CONTRATO Nº 269/2022   |  |  |  | CATEGORIA                   |   |   |   |   |   |   |
| RDC: 005   |  |  |  | MAO DE OBRA INDIRETA        |   |   |   |   |   |   |
| RDO: 471   |  |  |  | QTDE                        |   |   |   |   |   |   |
| Condições Climáticas: Manhã: ( 1 ) Tarde: ( 1 ) Noite: ( )   |  |  |  | Gerente de Obra             |   |   |   |   |   |   |
| SIMBOLOGIA: 1- Tempo Bom 2- Chuva al cond. Trab. 3- Chuva al cond. Trab.   |  |  |  | Engenheiro                  |   |   |   |   |   |   |
| SERVIÇOS EXECUTADOS / OCORRÊNCIAS  |  |  |  | Tec. de Segurança           |   |   |   |   |   |   |
| JOELHO 90 GRAUS, PVC, SOLDÁVEL, DN 25MM, INSTALADO EM RAMAL OU SUB-RAMAL   |  |  |  | Aux Adm                     |   |   |   |   |   |   |
| TUBO DE PVC BRANCO PARA REDE COLETORES DE ESGOTO CONDOMINIAL DE PAREDE   |  |  |  | Mestre de obra              |   |   |   |   |   |   |
| TUBO PVC SOLD. MARROM D= 25mm (3/4")   |  |  |  | Encarregado geral           |   |   |   |   |   |   |
| JANELA DE ALUMÍNIO TIPO MAXIM-AR, COM VIDROS, BATENTE E FERRAGENS.   |  |  |  |                             |   |   |   |   |   |   |
| JANELA DE ALUMÍNIO DE CORRER COM 2 FOLHAS PARA VIDROS, COM VIDROS.   |  |  |  |                             |   |   |   |   |   |   |
|  |  |  |  | Hs DO DIA                   |   |   |   |   |   |   |
|  |  |  |  | MAO DE OBRA DIRETA          |   |   |   |   |   |   |
|  |  |  |  | Topógrafo                   |   |   |   |   |   |   |
|  |  |  |  | Auxiliar de topografia      |   |   |   |   |   |   |
|  |  |  |  | Pedreiro                    |   |   |   |   |   |   |
|  |  |  |  | Ajudante Geral              |   |   |   |   |   |   |
|  |  |  |  | Calceteiro                  |   |   |   |   |   |   |
|  |  |  |  | Carpinteiro                 |   |   |   |   |   |   |
|  |  |  |  | Operador de Motosserra      |   |   |   |   |   |   |
|  |  |  |  | Motorista                   |   |   |   |   |   |   |
|  |  |  |  | Montador                    |   |   |   |   |   |   |
|  |  |  |  | Montador/Eletricista        |   |   |   |   |   |   |
|  |  |  |  | Eletricista                 |   |   |   |   |   |   |
|  |  |  |  | Operador de Patrol          |   |   |   |   |   |   |
|  |  |  |  | Operador de Escavadeira     |   |   |   |   |   |   |
|  |  |  |  | Operador de Pá carregadeira |   |   |   |   |   |   |
|  |  |  |  | Motorista de caçamba        |   |   |   |   |   |   |
|  |  |  |  | Serralheiro                 |   |   |   |   |   |   |
|  |  |  |  | Hs DO DIA                   |   |   |   |   |   |   |
| CONSIDERAÇÕES  |  |  |  | RESUMO DO EFETIVO           |   |   |   |   |   |   |
|  |  |  |  | EFETIVO DO DIA              |   |   |   |   |   |   |
|  |  |  |  | JORNADA DE TRABALHO         |   |   |   |   |   |   |
|  |  |  |  | Hs DO DIA                   |   |   |   |   |   |   |
|  |  |  |  | Hs ACUMULADO                |   |   |   |   |   |   |
| OBSERVAÇÕES  |  |  |  | EFETIVO EQUIPAMENTOS        |   |   |   |   |   |   |
|  |  |  |  | TIPO                        |   |   |   |   |   |   |
|  |  |  |  | QTDE.                       |   |   |   |   |   |   |
|  |  |  |  | Veículo Leve                |   |   |   |   |   |   |
|  |  |  |  | Caminhão Munck              |   |   |   |   |   |   |
|  |  |  |  | Caminhão Toco               |   |   |   |   |   |   |
|  |  |  |  | Escavadeira                 |   |   |   |   |   |   |
|  |  |  |  | Pá carregadeira             |   |   |   |   |   |   |
|  |  |  |  | Caçamba                     |   |   |   |   |   |   |
|  |  |  |  | Patrol                      |   |   |   |   |   |   |
|  |  |  |  | PC 200                      |   |   |   |   |   |   |
|  |  |  |  | Placa Vibratória            |   |   |   |   |   |   |
| GERENTE DE OBRA:   |  |  |  | FISCALIZAÇÃO:               |   |   |   |   |   |   |
| Data: 16/01/2025   |  |  |  | Data: 16/01/2025            |   |   |   |   |   |   |

Antonio Soares Cordeiro Neto  
Engenheiro Civil  
CREA+ 05188554-2

Franklin de J. S.  
Engenheiro Civil  
CREA+ 05188554-2









| RELATÓRIO DIÁRIO DE OBRA  |  |  |  |  |  | Data                   |   |   |   |   |   |   |       |
|---|--|--|--|--|--|------------------------|---|---|---|---|---|---|-------|
|   |  |  |  |  |  | S                      | T | Q | Q | S | S | S | D     |
| CLIENTE: PREFEITURA MUNICIPAL DE SANTALUZ<br>OBJETO: CONTRATAÇÃO DE EMPRESA DE ENGENHARIA PARA EXECUÇÃO DE OBRA NA CONSTRUÇÃO DE POSTOS DE SAÚDE DO MUNICÍPIO DE SANTALUZ/BAHIA - POSTO ALGODÕES.<br>CONTRATO Nº 289/2022 RDC: 005 RDO: 474 |  |  |  |  |  | EFETIVO PESSOAL        |   |   |   |   |   |   |       |
| Condições Climáticas: Manhã: ( 1 ) Tarde: ( 1 ) Nota: ( )<br>SIMBOLOGIA: 1- Tempo Bom 2- Chuva al. cond. Trab. 3- Chuva sl cond. Trab.  |  |  |  |  |  | CATEGORIA QTDE         |   |   |   |   |   |   |       |
| SEM SERVIÇO   |  |  |  |  |  | MÃO DE OBRA INDIRETA   |   |   |   |   |   |   |       |
|   |  |  |  |  |  | Gerente de Obra        |   |   |   |   |   |   | 1     |
|   |  |  |  |  |  | Engenheiro             |   |   |   |   |   |   |       |
|   |  |  |  |  |  | Tec. de Segurança      |   |   |   |   |   |   |       |
|   |  |  |  |  |  | Aux Adm                |   |   |   |   |   |   |       |
|   |  |  |  |  |  | Mestre de obra         |   |   |   |   |   |   |       |
|   |  |  |  |  |  | Encarregado geral      |   |   |   |   |   |   | 1     |
|   |  |  |  |  |  |                        |   |   |   |   |   |   |       |
|   |  |  |  |  |  |                        |   |   |   |   |   |   |       |
|   |  |  |  |  |  | Hh DO DIA              |   |   |   |   |   |   |       |
|   |  |  |  |  |  | MÃO DE OBRA DIRETA     |   |   |   |   |   |   |       |
|   |  |  |  |  |  | Topógrafo              |   |   |   |   |   |   |       |
|   |  |  |  |  |  | Auxiliar de topografia |   |   |   |   |   |   |       |
|   |  |  |  |  |  | Pedreiro               |   |   |   |   |   |   | 2     |
|   |  |  |  |  |  | Ajudante Geral         |   |   |   |   |   |   | 2     |
|   |  |  |  |  |  | Calçateiro             |   |   |   |   |   |   |       |
|   |  |  |  |  |  | Carpinteiro            |   |   |   |   |   |   |       |
|   |  |  |  |  |  | Operador de Motosserra |   |   |   |   |   |   |       |
|   |  |  |  |  |  | Motorista              |   |   |   |   |   |   |       |
|   |  |  |  |  |  | Montador               |   |   |   |   |   |   |       |
| Montador/Eletricista  |  |  |  |  |  |                        |   |   |   |   |   |   |       |
| Eletricista   |  |  |  |  |  |                        |   |   |   |   |   |   |       |
| Operador de Patrol  |  |  |  |  |  |                        |   |   |   |   |   |   |       |
| Operador de Escavadeira   |  |  |  |  |  |                        |   |   |   |   |   |   |       |
| Operador de Pá carregadeira   |  |  |  |  |  |                        |   |   |   |   |   |   |       |
| Motorista de caçamba  |  |  |  |  |  |                        |   |   |   |   |   |   |       |
| Serralheiro   |  |  |  |  |  |                        |   |   |   |   |   |   |       |
| Hh DO DIA   |  |  |  |  |  |                        |   |   |   |   |   |   |       |
| CONSIDERAÇÕES   |  |  |  |  |  | RESUMO DO EFETIVO      |   |   |   |   |   |   |       |
|   |  |  |  |  |  | EFETIVO DO DIA         |   |   |   |   |   |   |       |
|   |  |  |  |  |  | JORNADA DE TRABALHO    |   |   |   |   |   |   |       |
|   |  |  |  |  |  | Hh DO DIA              |   |   |   |   |   |   |       |
| OBSERVAÇÕES   |  |  |  |  |  | Hh ACUMULADO           |   |   |   |   |   |   |       |
|   |  |  |  |  |  |                        |   |   |   |   |   |   |       |
|   |  |  |  |  |  |                        |   |   |   |   |   |   |       |
|   |  |  |  |  |  | EFETIVO EQUIPAMENTOS   |   |   |   |   |   |   |       |
|   |  |  |  |  |  | TIPO                   |   |   |   |   |   |   | QTDE. |
|   |  |  |  |  |  | Veículo Leve           |   |   |   |   |   |   |       |
|   |  |  |  |  |  | Caminhão Munck         |   |   |   |   |   |   |       |
|   |  |  |  |  |  | Caminhão Toco          |   |   |   |   |   |   |       |
|   |  |  |  |  |  | Escavadeira            |   |   |   |   |   |   |       |
|   |  |  |  |  |  | Pá carregadeira        |   |   |   |   |   |   |       |
|   |  |  |  |  |  | Caçamba                |   |   |   |   |   |   |       |
|   |  |  |  |  |  | Patrol                 |   |   |   |   |   |   |       |
|   |  |  |  |  |  | PC 300                 |   |   |   |   |   |   |       |
| Pisca Vibratória  |  |  |  |  |  |                        |   |   |   |   |   |   |       |
| GERENTE DE OBRA:  |  |  |  |  |  | FISCALIZAÇÃO:          |   |   |   |   |   |   |       |
| Data: 19/01/2025  |  |  |  |  |  | Data: 19/01/2025       |   |   |   |   |   |   |       |

Antonio Soares Cordeiro Neto  
 Engenheiro Civil  
 CREA - 05188854-2

Franklin de J. S.  
 Engenheiro Civil















| RELATÓRIO DIÁRIO DE OBRA   |  |  |  | Data                        |   |   |   |   |   |   |
|--|--|--|--|-----------------------------|---|---|---|---|---|---|
|  |  |  |  | S                           | T | Q | Q | S | S | D |
| CLIENTE: PREFEITURA MUNICIPAL DE SANTALUZ  |  |  |  | EFETIVO PESSOAL             |   |   |   |   |   |   |
| OBJETO: CONTRATAÇÃO DE EMPRESA DE ENGENHARIA PARA EXECUÇÃO DE OBRA NA CONSTRUÇÃO DE POSTOS DE SAÚDE DO MUNICÍPIO DE SANTALUZ/BAHIA - POSTO ALGODÕES.   |  |  |  | CATEGORIA                   |   |   |   |   |   |   |
| CONTRATO Nº 269/2022   |  |  |  | MÃO DE OBRA INDIRETA        |   |   |   |   |   |   |
| RDC: 005   |  |  |  | QTDE                        |   |   |   |   |   |   |
| Condições Climáticas: Manhã: ( 1 ) Tarde: ( 1 ) Noite: 400   |  |  |  | MÃO DE OBRA DIRETA          |   |   |   |   |   |   |
| SIMBOLOGIA: 1- Tempo Bom 2- Chuva cf cond. Trab. 3- Chuva sl cond. Trab.   |  |  |  | Gerente de Obra             |   |   |   |   |   |   |
| SERVIÇOS EXECUTADOS / OCORRÊNCIAS  |  |  |  | Engenheiro                  |   |   |   |   |   |   |
|  |  |  |  | 1                           |   |   |   |   |   |   |
| VASO SANITÁRIO SIFONADO CONVENCIONAL COM LOUÇA BRANCA, INCLUSO CHUVEIRO ELÉTRICO COMUM CORPO PLÁSTICO, TIPO DUCHA FORNECIMENTO E LAVATÓRIO LOUÇA BRANCA COM COLUNA, *44 X 35,5" CM, PADRÃO POPULAR, Pla de cozinha com bancada em aço inox, dim 1,40x0,80, com 01 cuba, sifão cromado, válvula FECHADURA DE EMBUTIR PARA PORTA DE BANHEIRO, COMPLETA, ACABAMENTO |  |  |  | Tec. de Segurança           |   |   |   |   |   |   |
|  |  |  |  | 1                           |   |   |   |   |   |   |
|  |  |  |  | Aux Adm                     |   |   |   |   |   |   |
|  |  |  |  |                             |   |   |   |   |   |   |
|  |  |  |  | Mestre de obra              |   |   |   |   |   |   |
|  |  |  |  |                             |   |   |   |   |   |   |
|  |  |  |  | Encarregado geral           |   |   |   |   |   |   |
|  |  |  |  |                             |   |   |   |   |   |   |
|  |  |  |  | Hh DO DIA                   |   |   |   |   |   |   |
|  |  |  |  |                             |   |   |   |   |   |   |
|  |  |  |  | MÃO DE OBRA DIRETA          |   |   |   |   |   |   |
|  |  |  |  | Topógrafo                   |   |   |   |   |   |   |
|  |  |  |  | Auxiliar de topografia      |   |   |   |   |   |   |
|  |  |  |  | 2                           |   |   |   |   |   |   |
|  |  |  |  | Pedreiro                    |   |   |   |   |   |   |
|  |  |  |  | 2                           |   |   |   |   |   |   |
|  |  |  |  | Ajudante Geral              |   |   |   |   |   |   |
|  |  |  |  |                             |   |   |   |   |   |   |
|  |  |  |  | Calçateiro                  |   |   |   |   |   |   |
|  |  |  |  |                             |   |   |   |   |   |   |
|  |  |  |  | Carpinteiro                 |   |   |   |   |   |   |
|  |  |  |  |                             |   |   |   |   |   |   |
|  |  |  |  | Operador de Motosserra      |   |   |   |   |   |   |
|  |  |  |  |                             |   |   |   |   |   |   |
|  |  |  |  | Motorista                   |   |   |   |   |   |   |
|  |  |  |  |                             |   |   |   |   |   |   |
|  |  |  |  | Montador                    |   |   |   |   |   |   |
|  |  |  |  |                             |   |   |   |   |   |   |
|  |  |  |  | Montador/Eletricista        |   |   |   |   |   |   |
|  |  |  |  |                             |   |   |   |   |   |   |
|  |  |  |  | Eletricista                 |   |   |   |   |   |   |
|  |  |  |  |                             |   |   |   |   |   |   |
|  |  |  |  | Operador de Patrol          |   |   |   |   |   |   |
|  |  |  |  |                             |   |   |   |   |   |   |
|  |  |  |  | Operador de Escavadeira     |   |   |   |   |   |   |
|  |  |  |  |                             |   |   |   |   |   |   |
|  |  |  |  | Operador de Pá carregadeira |   |   |   |   |   |   |
|  |  |  |  |                             |   |   |   |   |   |   |
|  |  |  |  | Motorista de caçamba        |   |   |   |   |   |   |
|  |  |  |  |                             |   |   |   |   |   |   |
|  |  |  |  | Serralheiro                 |   |   |   |   |   |   |
|  |  |  |  |                             |   |   |   |   |   |   |
|  |  |  |  | Hh DO DIA                   |   |   |   |   |   |   |
|  |  |  |  |                             |   |   |   |   |   |   |
| CONSIDERAÇÕES  |  |  |  | RESUMO DO EFETIVO           |   |   |   |   |   |   |
|  |  |  |  | EFETIVO DO DIA              |   |   |   |   |   |   |
|  |  |  |  | JORNADA DE TRABALHO         |   |   |   |   |   |   |
|  |  |  |  | Hh DO DIA                   |   |   |   |   |   |   |
|  |  |  |  | Hh ACUMULADO                |   |   |   |   |   |   |
|  |  |  |  |                             |   |   |   |   |   |   |
| OBSERVAÇÕES  |  |  |  | EFETIVO EQUIPAMENTOS        |   |   |   |   |   |   |
|  |  |  |  | TIPO                        |   |   |   |   |   |   |
|  |  |  |  | QTDE.                       |   |   |   |   |   |   |
|  |  |  |  | Veículo Leve                |   |   |   |   |   |   |
|  |  |  |  | Caminhão Manck              |   |   |   |   |   |   |
|  |  |  |  | Caminhão Toco               |   |   |   |   |   |   |
|  |  |  |  | Escavadeira                 |   |   |   |   |   |   |
|  |  |  |  | Pá carregadeira             |   |   |   |   |   |   |
|  |  |  |  | Caçamba                     |   |   |   |   |   |   |
|  |  |  |  | Patrol                      |   |   |   |   |   |   |
|  |  |  |  | RSC 300                     |   |   |   |   |   |   |
|  |  |  |  | Pisca Vibratória            |   |   |   |   |   |   |
| GERENTE DE OBRA:   |  |  |  | FISCALIZAÇÃO:               |   |   |   |   |   |   |
| Data: 25/01/2025   |  |  |  | Data: 25/01/2025            |   |   |   |   |   |   |

Antonio Soares Cordeiro Neto  
Engenheiro Civil  
CREA - PD5188554-2

Franklin de J. So  
Engenheiro Civil  
CREA - JS 01000000-1





| RELATÓRIO DIÁRIO DE OBRA   |  |  |  | Data                        |   |          |   |      |   |   |  |
|--|--|--|--|-----------------------------|---|----------|---|------|---|---|--|
|  |  |  |  | S                           | T | Q        | Q | S    | S | X |  |
| CLIENTE: PREFEITURA MUNICIPAL DE SANTALUZ  |  |  |  | ELETIVO PESSOAL             |   |          |   |      |   |   |  |
| OBJETO: CONTRATAÇÃO DE EMPRESA DE ENGENHARIA PARA EXECUÇÃO DE OBRA NA CONSTRUÇÃO DE POSTOS DE SAÚDE DO MUNICÍPIO DE SANTALUZ/BAHIA - POSTO ALGODÕES. |  |  |  | CATEGORIA                   |   |          |   |      |   |   |  |
| CONTRATO Nº 269/2022   |  |  |  | RDC: 005                    |   | RDO: 491 |   | QTDE |   |   |  |
| Condições Climáticas: Manhã ( 1 ) Tarde ( 1 ) Nota: 491  |  |  |  | MÃO DE OBRA INDIRETA        |   |          |   |      |   |   |  |
| SIMBIOLOGIA: 1- Tempo Bom 2- Chuva c/ cond. Trab. 3- Chuva s/ cond. Trab.  |  |  |  | Engenheiro                  |   |          |   |      |   |   |  |
| SEM SERVIÇO  |  |  |  | Téc. de Segurança           |   |          |   |      |   |   |  |
|  |  |  |  | Aux Adm                     |   |          |   |      |   |   |  |
|  |  |  |  | Mestre de obra              |   |          |   |      |   |   |  |
|  |  |  |  | Encarregado geral           |   |          |   |      |   |   |  |
|  |  |  |  |                             |   |          |   |      |   |   |  |
|  |  |  |  |                             |   |          |   |      |   |   |  |
|  |  |  |  |                             |   |          |   |      |   |   |  |
|  |  |  |  |                             |   |          |   |      |   |   |  |
|  |  |  |  |                             |   |          |   |      |   |   |  |
|  |  |  |  | MÃO DE OBRA DIRETA          |   |          |   |      |   |   |  |
|  |  |  |  | Topógrafo                   |   |          |   |      |   |   |  |
|  |  |  |  | Auxiliar de topografia      |   |          |   |      |   |   |  |
|  |  |  |  | Pedreiro                    |   |          |   |      |   |   |  |
|  |  |  |  | Ajudante Geral              |   |          |   |      |   |   |  |
|  |  |  |  | Calçeteiro                  |   |          |   |      |   |   |  |
|  |  |  |  | Carpinteiro                 |   |          |   |      |   |   |  |
|  |  |  |  | Operador de Motosserra      |   |          |   |      |   |   |  |
|  |  |  |  | Motorista                   |   |          |   |      |   |   |  |
|  |  |  |  | Montador                    |   |          |   |      |   |   |  |
|  |  |  |  | Montador/Eletricista        |   |          |   |      |   |   |  |
|  |  |  |  | Eletricista                 |   |          |   |      |   |   |  |
|  |  |  |  | Operador de Patrol          |   |          |   |      |   |   |  |
|  |  |  |  | Operador de Escavadeira     |   |          |   |      |   |   |  |
|  |  |  |  | Operador de Pá carregadeira |   |          |   |      |   |   |  |
|  |  |  |  | Motorista de caçamba        |   |          |   |      |   |   |  |
|  |  |  |  | Primer                      |   |          |   |      |   |   |  |
|  |  |  |  | Serralheiro                 |   |          |   |      |   |   |  |
|  |  |  |  |                             |   |          |   |      |   |   |  |
|  |  |  |  |                             |   |          |   |      |   |   |  |
|  |  |  |  |                             |   |          |   |      |   |   |  |
| CONSIDERAÇÕES  |  |  |  | RESUMO DO EFETIVO           |   |          |   |      |   |   |  |
|  |  |  |  | EFETIVO DO DIA              |   |          |   |      |   |   |  |
|  |  |  |  | JORNADA DE TRABALHO         |   |          |   |      |   |   |  |
|  |  |  |  | Hh DO DIA                   |   |          |   |      |   |   |  |
| OBSERVAÇÕES  |  |  |  | Hh ACUMULADO                |   |          |   |      |   |   |  |
|  |  |  |  | EFETIVO EQUIPAMENTOS        |   |          |   |      |   |   |  |
|  |  |  |  | TIPO                        |   |          |   |      |   |   |  |
|  |  |  |  | Veículo Leve                |   |          |   |      |   |   |  |
|  |  |  |  | Caminhão Munch              |   |          |   |      |   |   |  |
|  |  |  |  | Caminhão Toco               |   |          |   |      |   |   |  |
|  |  |  |  | Escavadeira                 |   |          |   |      |   |   |  |
|  |  |  |  | Pá carregadeira             |   |          |   |      |   |   |  |
|  |  |  |  | Caçamba                     |   |          |   |      |   |   |  |
|  |  |  |  | Patrol                      |   |          |   |      |   |   |  |
|  |  |  |  | PC 200                      |   |          |   |      |   |   |  |
|  |  |  |  | Placa Vibratória            |   |          |   |      |   |   |  |
|  |  |  |  |                             |   |          |   |      |   |   |  |
| GERENTE DE OBRA:   |  |  |  | FISCALIZAÇÃO:               |   |          |   |      |   |   |  |
| Data: 26/01/2025   |  |  |  | Data: 26/01/2025            |   |          |   |      |   |   |  |

  
 Antonio Soares Cordeiro Neto  
 Engenheiro Civil  
 CREA nº 05188554-2

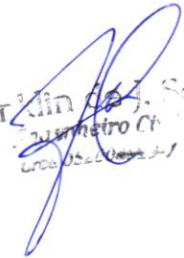
  
 Franklin de S. Sena  
 Engenheiro Civil  
 CREA nº 05188554-2





RELATÓRIO FOTOGRÁFICO 5ª MEDIÇÃO –CONTRATAÇÃO DE EMPRESA DE ENGENHARIA PARA EXECUÇÃO DE OBRA NA CONSTRUÇÃO DE POSTOS DE SAÚDE DO MUNICÍPIO DE SANTALUZ/BAHIA - POSTO ALGODÕES

| DATA       | MUNICÍPIO | EMPREENDIMENTO                             |
|------------|-----------|--|
| 27/01/2025 | Santaluz  | Construção do Posto do Povoado do Algodões |



FOTO 01 – (COMPOSIÇÃO REPRESENTATIVA) EXECUÇÃO DE ESTRUTURAS DE CONCRETO ARMADO, PARA EDIFICAÇÃO HABITACIONAL UNIFAMILIAR TÉRREA (CASA EM EMPREENDIMENTOS), FCK = 25 MPA. AF\_01/2017



FOTO 02 – INSTALAÇÕES ELÉTRICAS

  
**Antonio Soares Cordeiro Neto**  
 Engenheiro Civil  
 CREA - 051888554-2

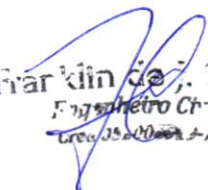
  
**Franklin de Sena**  
 Engenheiro Civil  
 CREA - 051888554-2





| DATA       | MUNICÍPIO | EMPREENDIMENTO                             |
|------------|-----------|--|
| 27/01/2025 | Santaluz  | Construção do Posto do Povoado do Algodões |



FOTO 03 - INSTALAÇÕES ELÉTRICAS

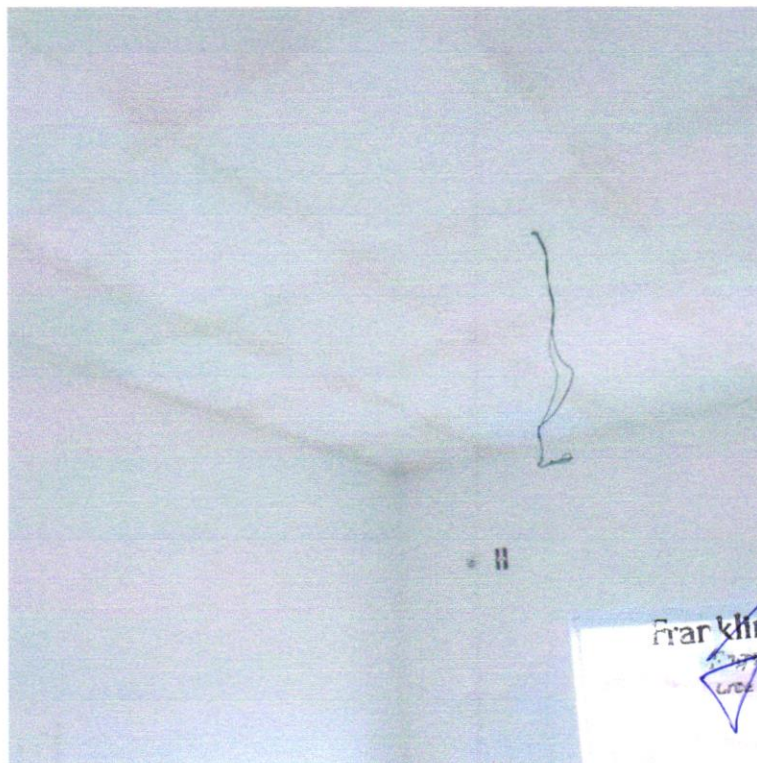

Franklin de J. Sena  
Engenheiro Civil  
CREA nº 051888554-2

Antonio Soares Cordeiro Neto  
Engenheiro Civil  
CREA nº 051888554-2

FOTO 04 - INSTALAÇÕES ELÉTRICAS





| DATA       | MUNICIPIO | EMPREENDIMENTO                             |
|------------|-----------|--|
| 27/01/2025 | Santaluz  | Construção do Posto do Povoado do Algodões |



FOTO 05 – INSTALAÇÕES HIDRAULICAS



FOTO 06 – INSTALAÇÕES HIDRAULICAS

  
Antonio Soares Cordeiro Neto  
Engenheiro Civil  
CREA + 051888554-2



Franklin de J. Sena  
  
CREA + 051888554-2



| DATA       | MUNICÍPIO | EMPREENDIMENTO                             |
|------------|-----------|--|
| 27/01/2025 | Santaluz  | Construção do Posto do Povoado do Algodões |



Foto 07- RESERVATÓRIO SUBTERRÂ尼奥

  
 Antonio Soares Cordeiro Neto  
 Engenheiro Civil  
 CREA - 051888554-2



  
 Franklin de J. Sena  
 Engenheiro Civil  
 CREA - 051888554-2

FOTO 8 - ESQUADRIAS



| DATA       | MUNICÍPIO | EMPREENDIMENTO                             |
|------------|-----------|--|
| 27/01/2025 | Santaluz  | Construção do Posto do Povoado do Algodões |

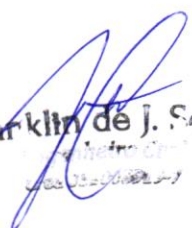

Franklin de J. Sena  

FOTO 9 - APLICAÇÃO E LIXAMENTO DE MASSA LÁTEX EM PAREDES, UMA DEMÃO. AF\_06/2014



  
**Antonio Soares Cordeiro Neto**  
 Engenheiro Civil  
 CREA+ 051888554-2

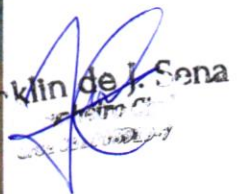

FOTO 10 – APLICAÇÃO MANUAL DE PINTURA COM TINTA LÁTEX ACRÍLICA EM PAREDES, DUAS DEMÃOS. AF\_06/2014



**PREFEITURA MUNICIPAL DE SANTALUZ**  
**CNPJ Nº 13.807.870/0001-19**  
Av. Getúlio Vargas - Centro Administrativo Cep: 48.880-000 - Santaluz-BA.  
Telefone: 75 3265-2843 [www.santaluz.ba.gov.br](http://www.santaluz.ba.gov.br)



Santaluz - BA, 06 de fevereiro de 2025.

**PREFEITURA MUNICIPAL DE SANTALUZ**  
**RDC - REGIME DIFERENCIADO DE CONTRATAÇÃO Nº 005/2022**  
**EXTRATO DO TERMO DE APOSTILAMENTO**

A Comissão Permanente de Licitação do Município de Santaluz torna público, para os fins legais, a inserção da seguinte dotação orçamentária:

**EMPRESA:** ASCN CONSTRUTORA LTDA.  
**PROCESSO ADMINISTRATIVO:** 005/2022  
**CONTRATO:** 269/2022

**Dotação Orçamentária:**

**ÓRGÃO:** Secretaria Municipal de Infraestrutura  
**UNIDADE:** 1201  
**PROJETO ATIVIDADE:** 1.007  
**ELEMENTO DE DESPESA:** 4.4.90.51  
**FONTE DE RECURSOS:** 1500 / 1700 / 1701 / 1706 / 1710 / 1720 / 1721 / 1754 / 1755

**ÓRGÃO:** Secretaria Municipal de Infraestrutura  
**UNIDADE:** 1201  
**PROJETO ATIVIDADE:** 1.007  
**ELEMENTO DE DESPESA:** 4.4.90.51  
**FONTE DE RECURSOS:** 1500 / 1700 / 1701 / 1706 / 1710 / 1720 / 1721 / 1754 / 1755

**ÓRGÃO:** Secretaria Municipal de Infraestrutura  
**UNIDADE:** 1201  
**PROJETO ATIVIDADE:** 2.049  
**ELEMENTO DE DESPESA:** 4.4.90.51  
**FONTE DE RECURSOS:** 1708 / 1720

**ÓRGÃO:** Fundo Municipal de Saúde  
**UNIDADE:** 1101  
**PROJETO ATIVIDADE:** 1.006  
**ELEMENTO DE DESPESA:** 4.4.90.51  
**FONTE DE RECURSOS:** 1500/ 1600/ 1601/1631 / 1632 / 1708 / 1754

**ÓRGÃO:** Fundo Municipal de Saúde  
**UNIDADE:** 1101  
**PROJETO ATIVIDADE:** 2.038  
**ELEMENTO DE DESPESA:** 4.4.90.51  
**FONTE DE RECURSOS:** 1706

**ARISMÁRIO BARBOSA JÚNIOR**  
**PREFEITO MUNICIPAL**







**PREFEITURA MUNICIPAL DE SANTALUZ**

CNPJ Nº 13.807.870/0001-19

Av. Getúlio Vargas - Centro Administrativo Cep: 48.880-000 - Santaluz-BA.

Telefone: 75 3265-2843 [www.santaluz.ba.gov.br](http://www.santaluz.ba.gov.br)



2

Santaluz - BA, 06 de fevereiro de 2025.

PREFEITURA MUNICIPAL DE SANTALUZ

ERRATA

RDC - REGIME DIFERENCIADO DE CONTRATAÇÃO Nº 005/2022

CONTRATO Nº 269/2022

EXTRATO DO TERMO DE APOSTILAMENTO

Onde se lê:

ÓRGÃO: Fundo Municipal de Saúde

UNIDADE: 1101

PROJETO ATIVIDADE: 2.038

ELEMENTO DE DESPESA: 4.4.90.51

FONTE DE RECURSOS: 1706

Leia-se:

ÓRGÃO: Fundo Municipal de Saúde

UNIDADE: 1101

PROJETO ATIVIDADE: 2.038

ELEMENTO DE DESPESA: 4.4.90.51

FONTE DE RECURSOS: 1500 / 1708

ANGELA MARIA DOS REIS PINHO

Agente de Contratação



Av. Getúlio Vargas, S/N, Centro Administrativo, Centro – CEP.: 48.880-000 – Fone 75 3265.2663 - CNPJ: 13.807.870/0001-19



Este documento pode ser verificado no endereço eletrônico  
<https://indap.org.br/>

Sistema GedIndap - Atualização diária do sistema - Versão: 2025 - Tipo Programa: GI-07 - Campo de Aplicação: AD-04

Certificado de Registro de Programas de Computador - Processo nº: BR 51 2017 000515-0 - INPI



Documento assinado digitalmente conforme MP nº 2.200-2 de 24/08/2001,  
que institui a infraestrutura de Chaves Públicas Brasileira - ICP-Brasil.